

# WELKOM

THUIS IN  
HILLESLUIS

*LEVEN IN DE AMBACHTSSCHOOL*

afstudeerpresentatie  
Emma ten Bosch

28 januari 2020

# INHOUD

Intro

Opgave

Gebouw

Functies

Ingrepen

Woningen

Dakopbouw

Publieke deel

Samenkomst

Afsluiting

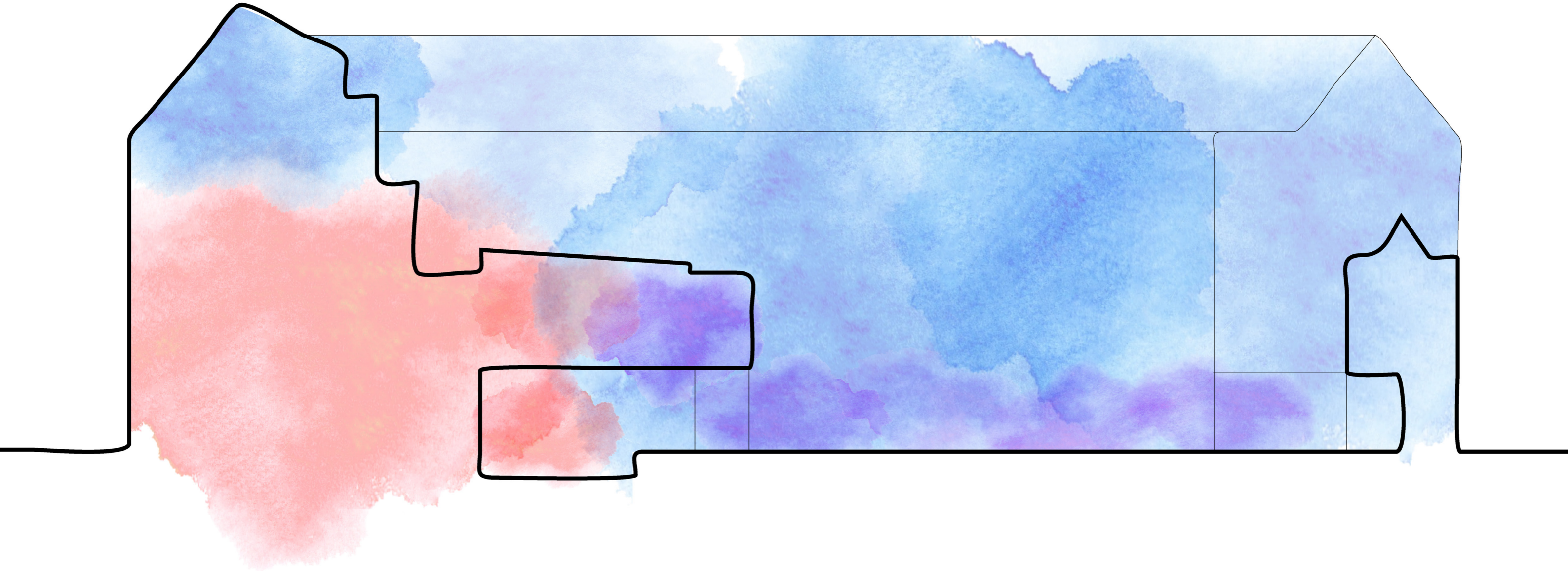

# SOCIALE STIJGERS ROTTERDAM-ZUID

Intro

Opgave

Gebouw

Functies

Ingrepen

Woningen

Dakopbouw

Publieke deel

Samenkomst

Afsluiting



# SOCIALE STIJGERS ROTTERDAM-ZUID

## Nationaal Programma **ROTTERDAM ZUID**

‘focuswijken’

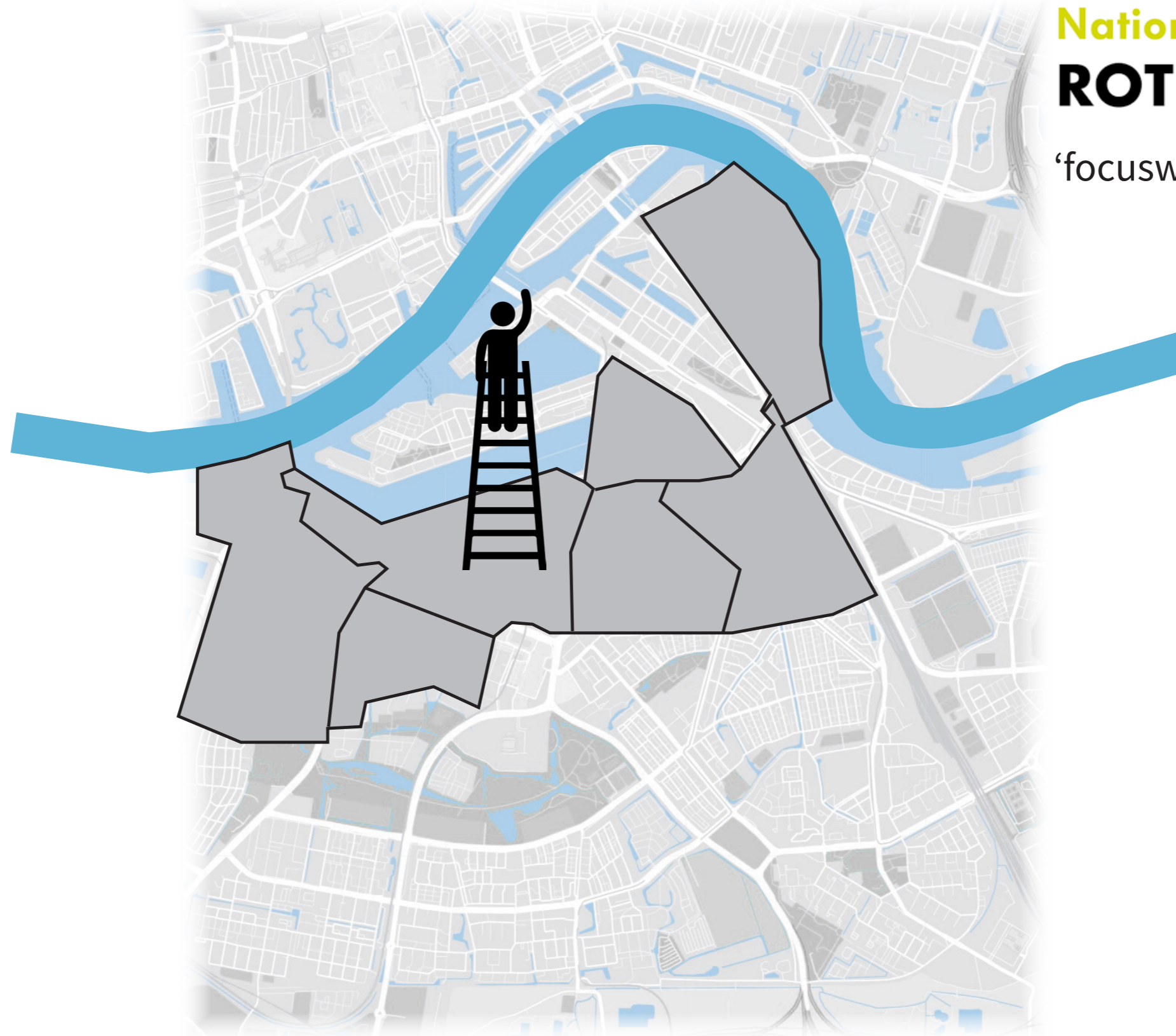

- Intro
- Opgave
- Gebouw
- Functies
- Ingrepen
- Woningen
- Dakopbouw
- Publieke deel
- Samenkomst
- Afsluiting

# SOCIALE STIJGERS ROTTERDAM-ZUID

- Intro
- Opgave
- Gebouw
- Functies
- Ingrepen
- Woningen
- Dakopbouw
- Publieke deel
- Samenkomst
- Afsluiting

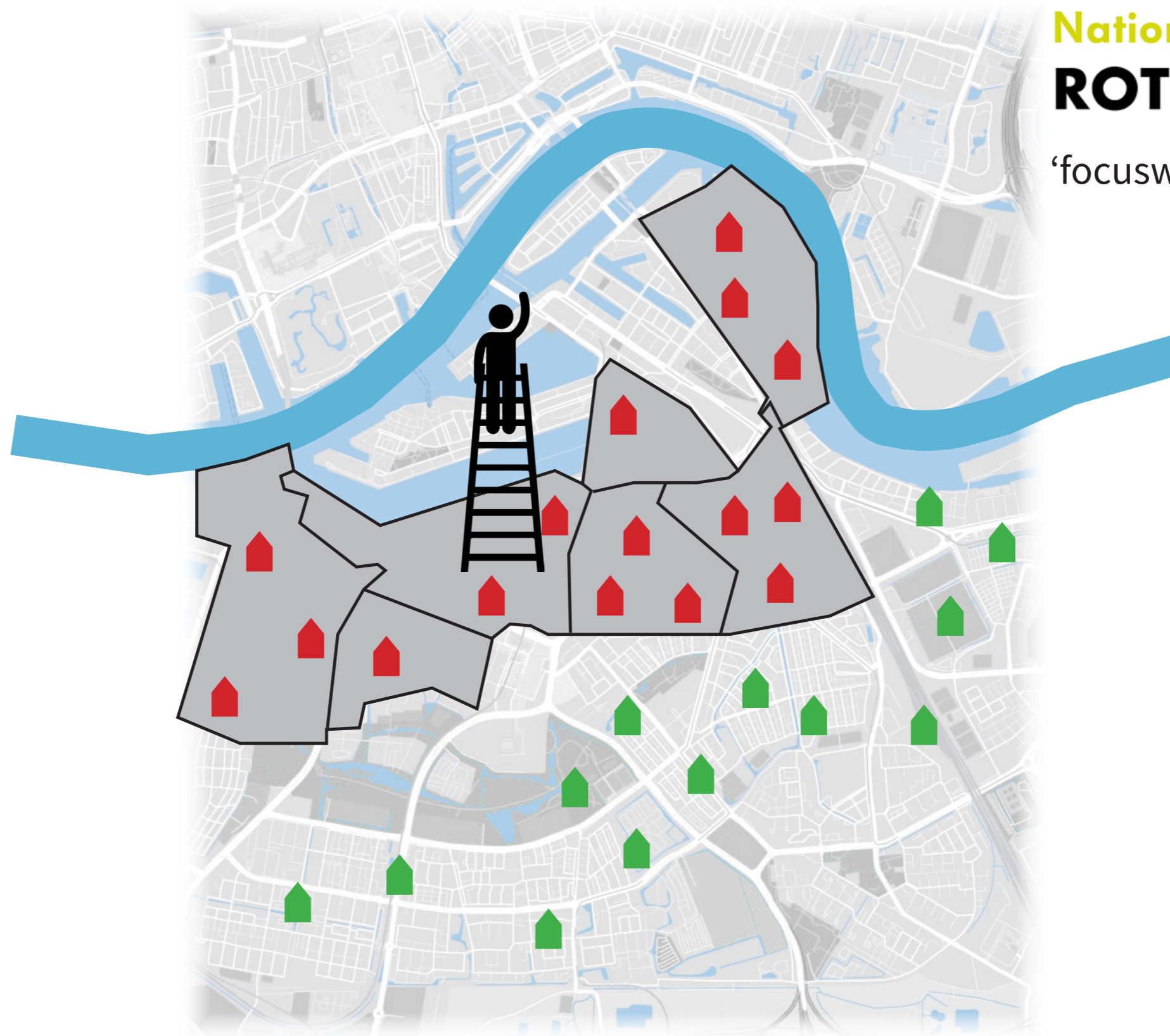

## Nationaal Programma **ROTTERDAM ZUID**

‘focuswijken’

# SOCIALE STIJGERS ROTTERDAM-ZUID

passende woningen

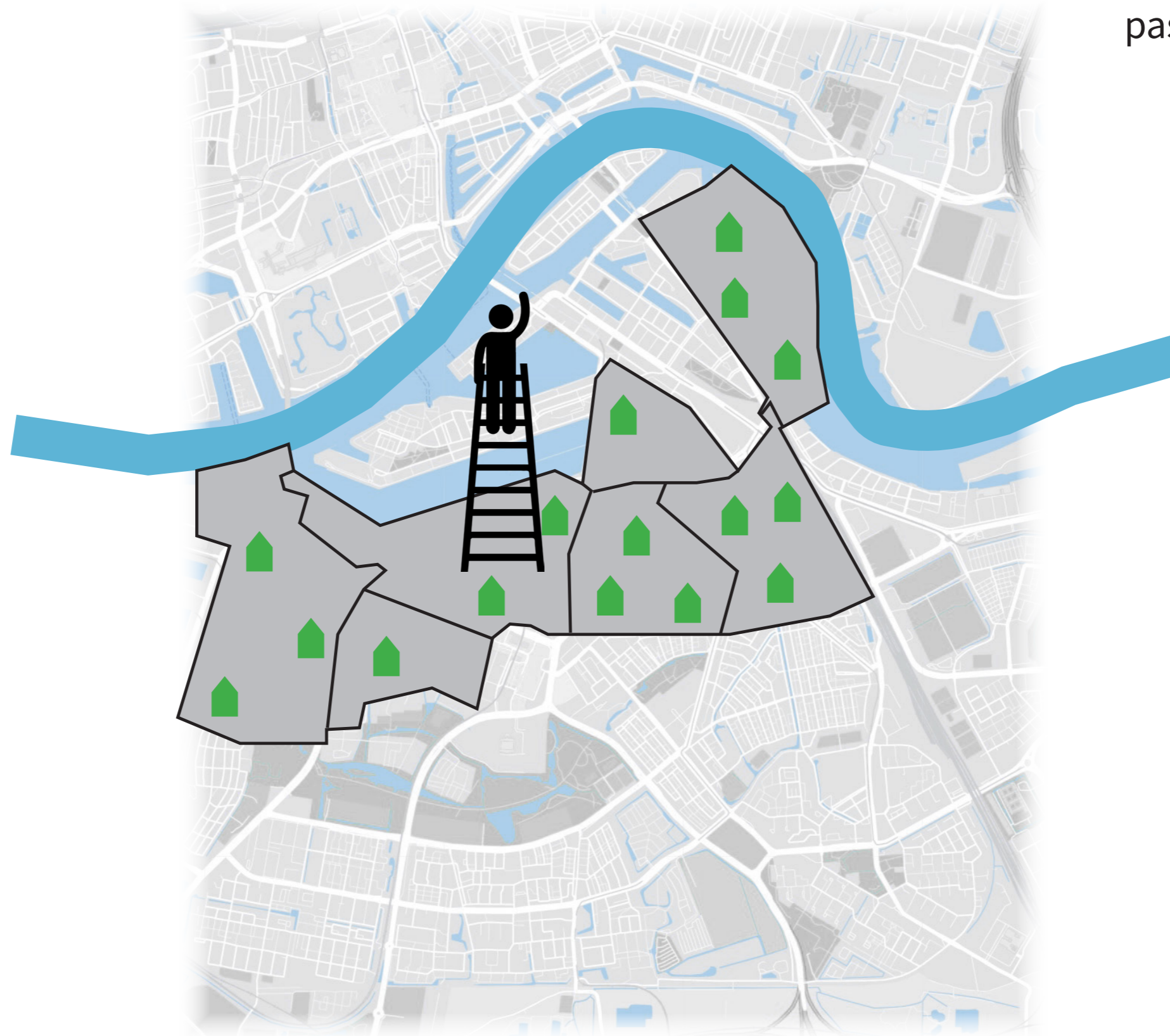

Intro

Opgave

Gebouw

Functies

Ingrepen

Woningen

Dakopbouw

Publieke deel

Samenkomst

Afsluiting

# SOCIALE STIJGERS ROTTERDAM-ZUID

- Intro
- Opgave
- Gebouw
- Functies
- Ingrepen
- Woningen
- Dakopbouw
- Publieke deel
- Samenkomst
- Afsluiting

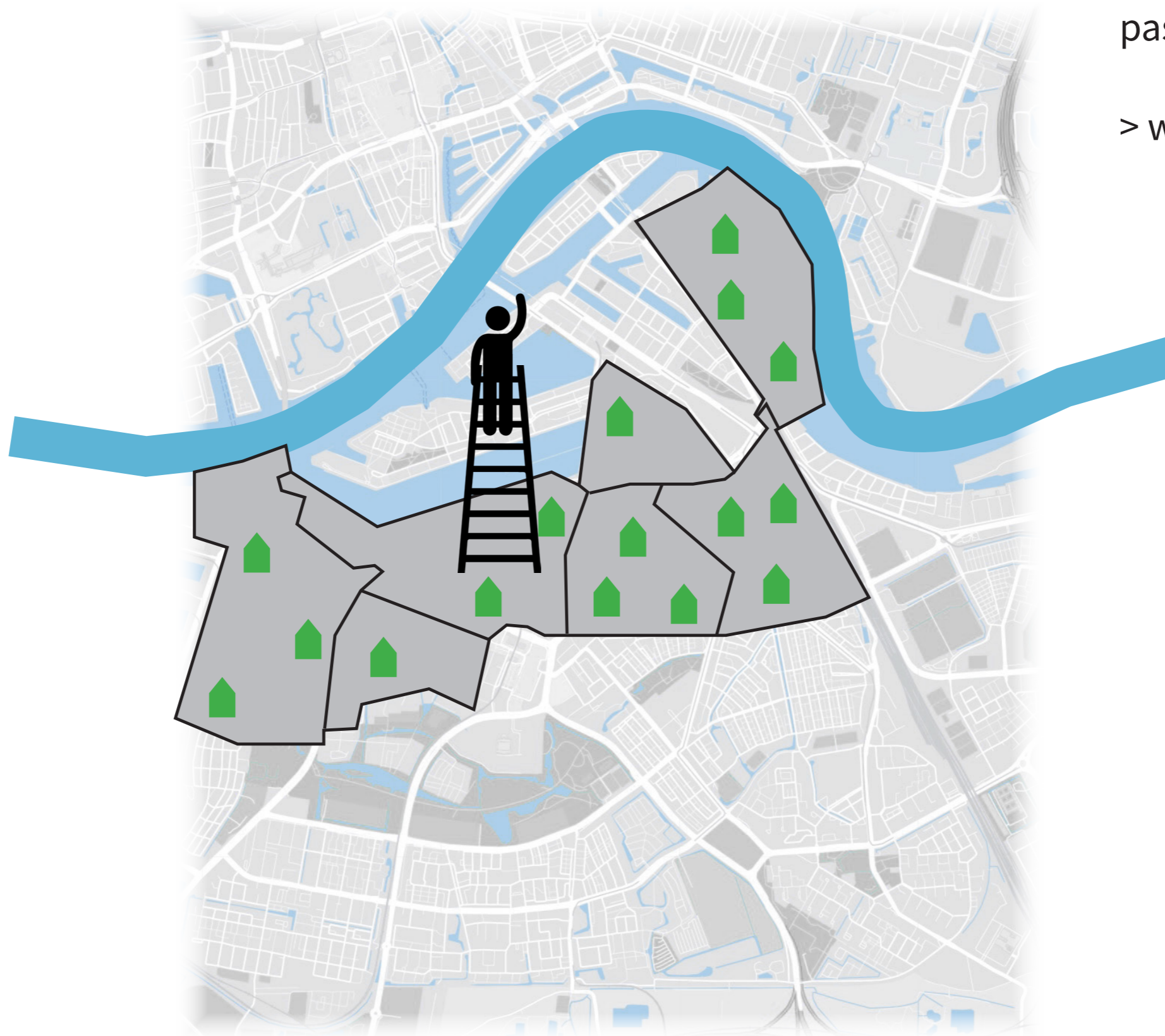

passende woningen

> woonwensen?



# SOCIALE STIJGERS ROTTERDAM-ZUID

- Intro
- Opgave
- Gebouw
- Functies
- Ingrepen
- Woningen
- Dakopbouw
- Publieke deel
- Samenkomst
- Afsluiting

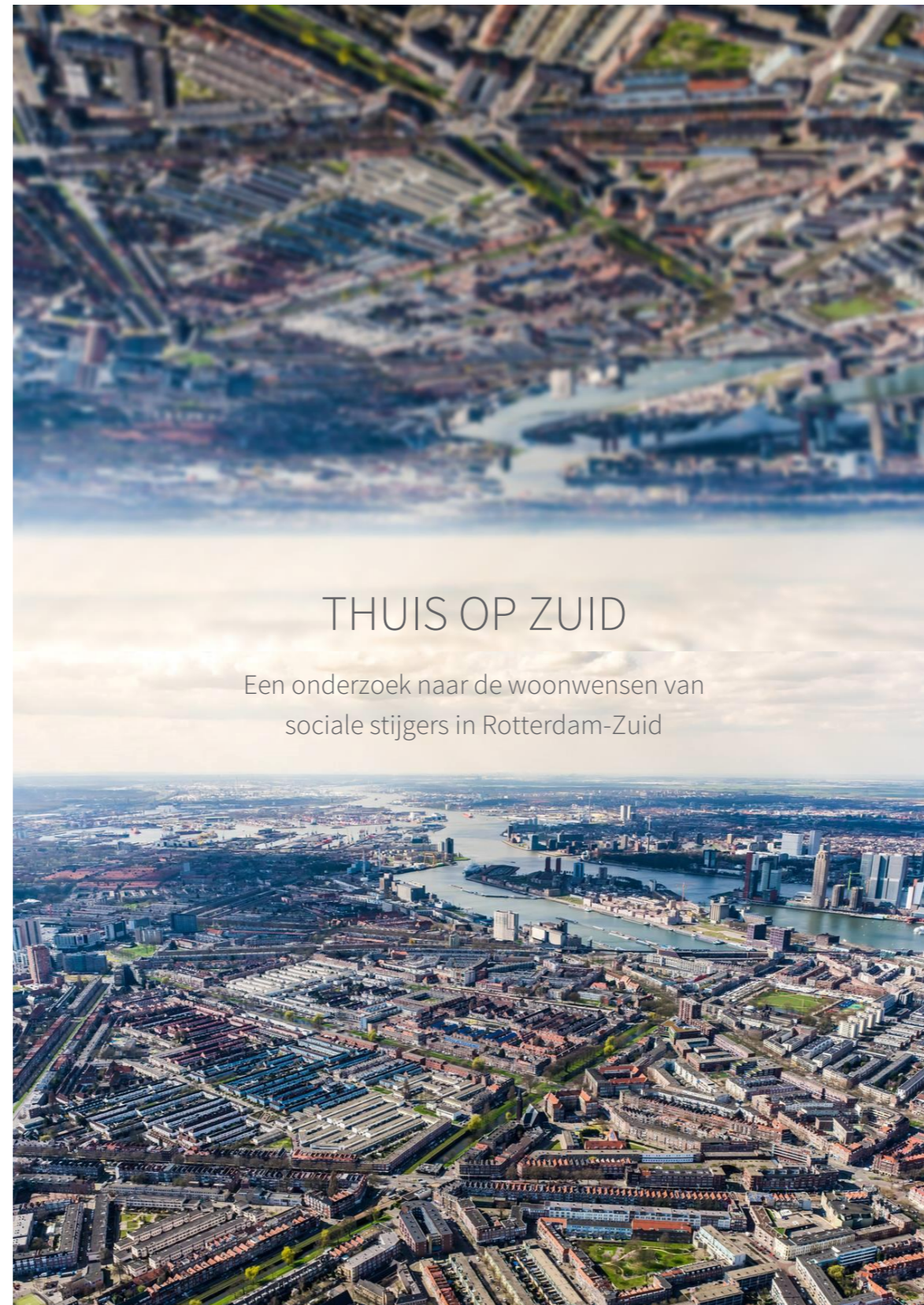

passende woningen

> woonwensen?

- literatuuronderzoek
- interviews

# SOCIALE STIJGERS ROTTERDAM-ZUID

Intro

Opgave

Gebouw

Functies

Ingrepen

Woningen

Dakopbouw

Publieke deel

Samenkomst

Afsluiting

## *kenmerken:*

- middengroep
- relatief veel en oudere gezinnen
- migratieachtergronden
- betere woning is uiting van succes

passende woningen

> woonwensen?

- literatuuronderzoek
- interviews

# SOCIALE STIJGERS ROTTERDAM-ZUID

Intro

Opgave

Gebouw

Functies

Ingrepen

Woningen

Dakopbouw

Publieke deel

Samenkomst

Afsluiting



## *kenmerken:*

- middengroep
- relatief veel en oudere gezinnen
- migratieachtergronden
- betere woning is uiting van succes

## *woonwensen:*

- middensegment
- rust en beschutting
- individueel leven en wonen, met ruimte voor collectiviteit
- kenmerken eengezinswoning
- praktisch en veel ruimte(s)
- gescheiden functies
- tuin of andere buitenruimte
- privacy rondom en binnen woning

passende woningen

> woonwensen?

- literatuuronderzoek
- interviews

# SOCIALE STIJGERS ROTTERDAM-ZUID

passende woningen

> waar?

- Intro
- Opgave
- Gebouw
- Functies
- Ingrepen
- Woningen
- Dakopbouw
- Publieke deel
- Samenkomst
- Afsluiting

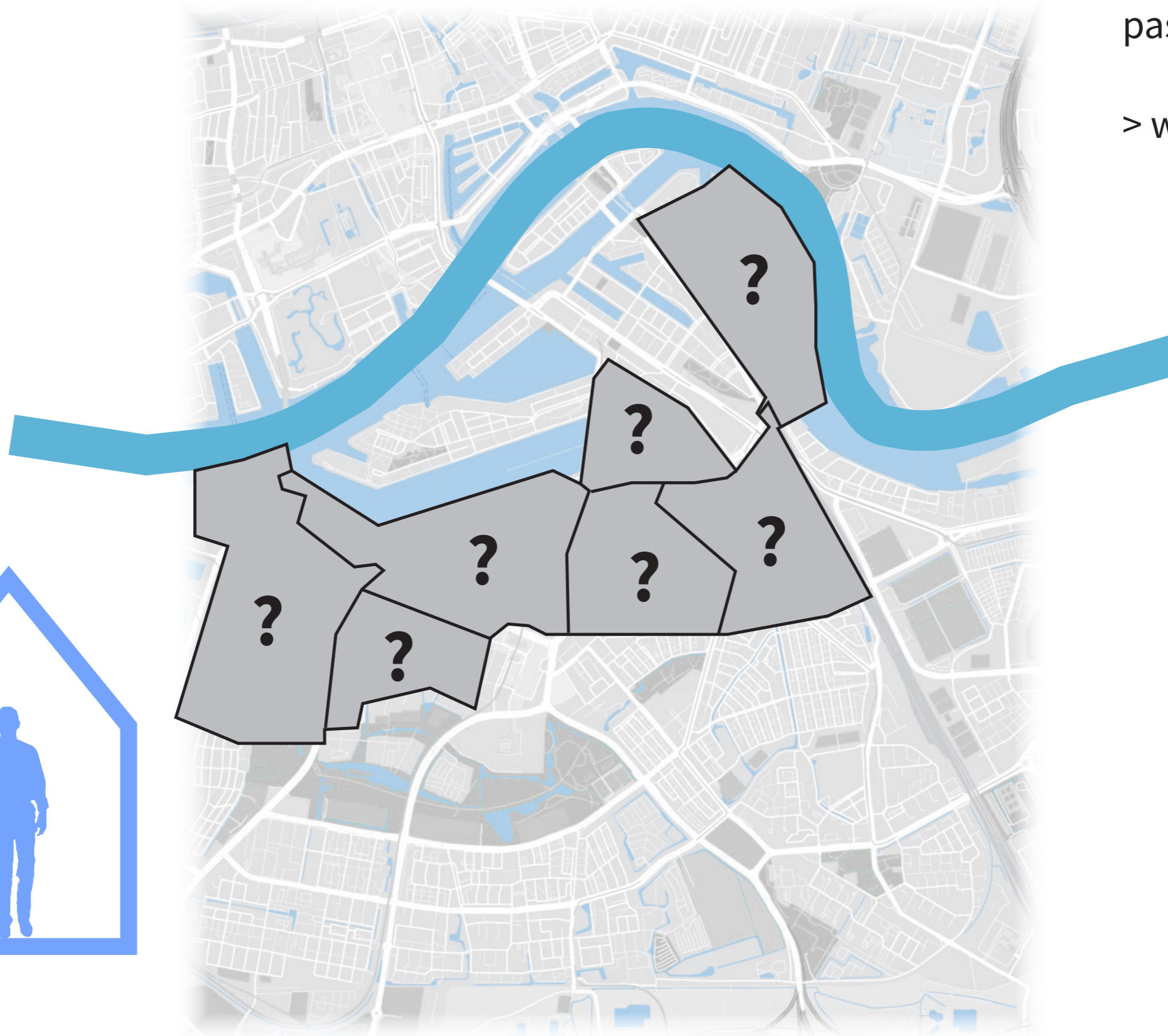

# SOCIALE STIJGERS ROTTERDAM-ZUID

- Intro
- Opgave
- Gebouw
- Functies
- Ingrepen
- Woningen
- Dakopbouw
- Publieke deel
- Samenkomst
- Afsluiting

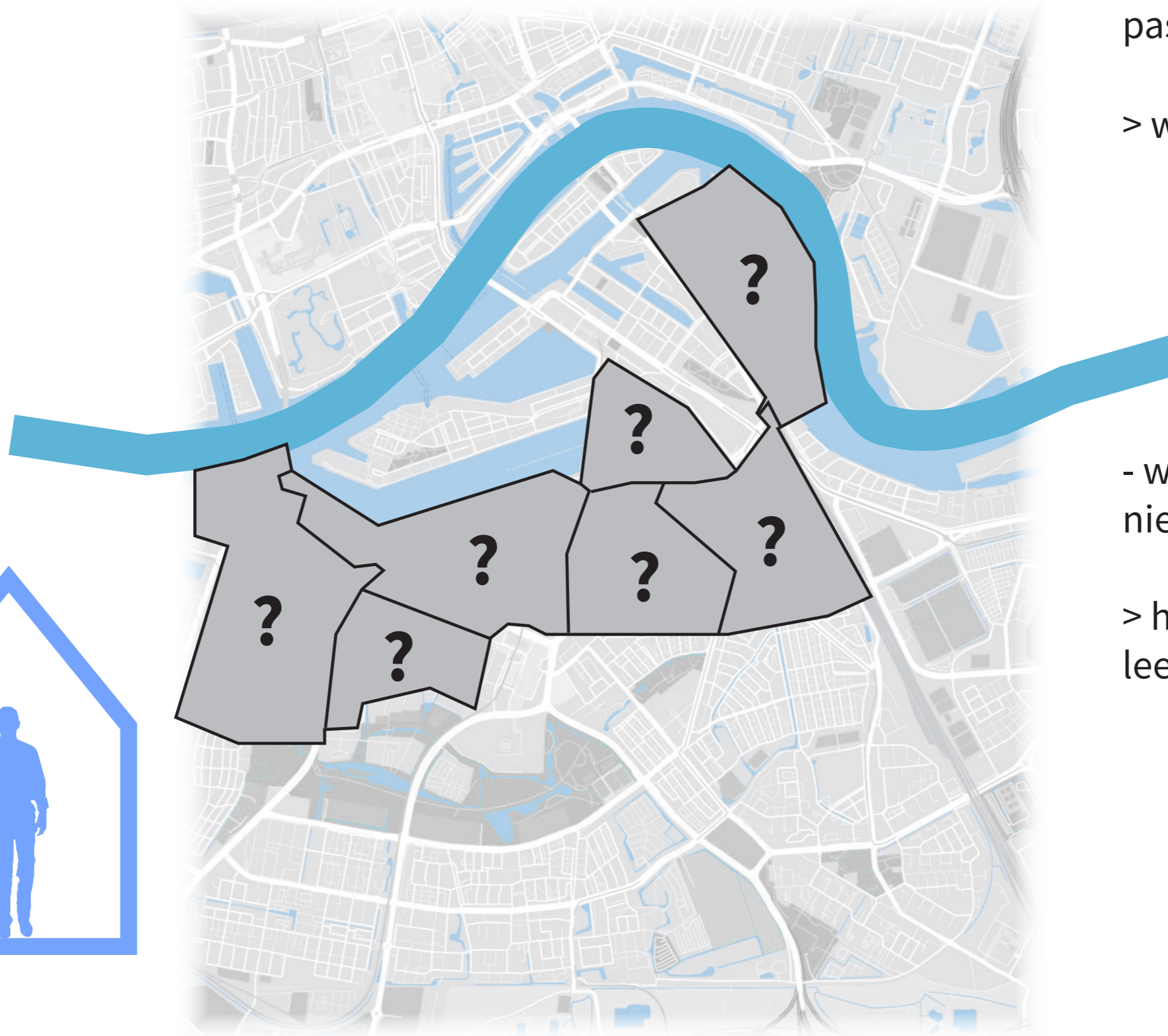

passende woningen

> waar?

- weinig plek voor  
nieuwbouw

> herbestemming van  
leegstaande panden

# SOCIALE STIJGERS ROTTERDAM-ZUID

- Intro
- Opgave
- Gebouw
- Functies
- Ingrepen
- Woningen
- Dakopbouw
- Publieke deel
- Samenkomst
- Afsluiting

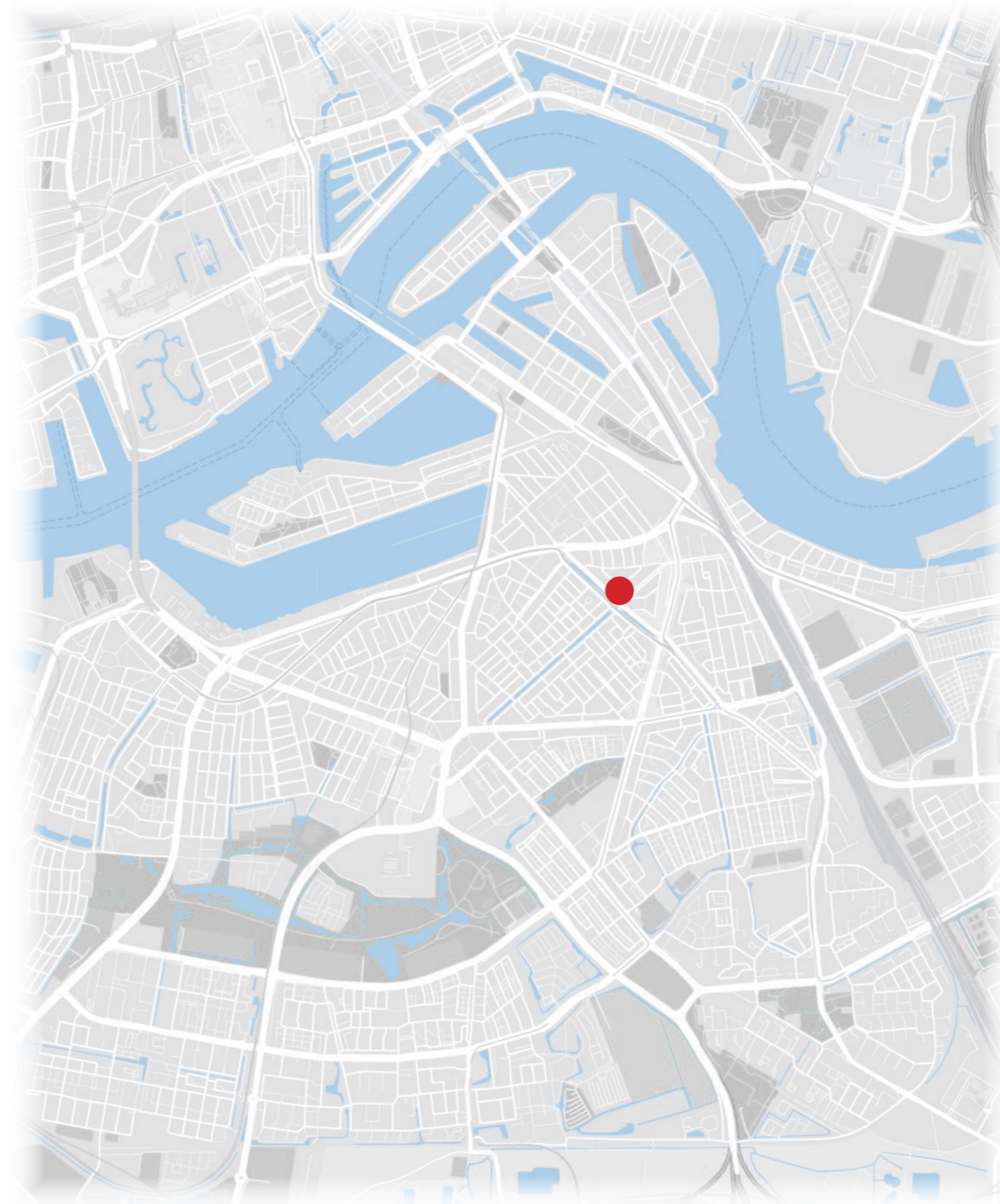

passende woningen

> waar?

# SOCIALE STIJGERS ROTTERDAM-ZUID



passende woningen

> waar?

- voormalige school

- Intro
- Opgave
- Gebouw
- Functies
- Ingrepen
- Woningen
- Dakopbouw
- Publieke deel
- Samenkomst
- Afsluiting

# SOCIALE STIJGERS ROTTERDAM-ZUID

Intro

Opgave

Gebouw

Funcities

Ingrepen

Woningen

Dakopbouw

Publieke deel

Samenkomst

Afsluiting



passende woningen

> waar?

- voormalige school

- staat leeg sinds 2016

- deels Huis van de Wijk



# HILLESLUIS

Intro

Opgave

Gebouw

Funcities

Ingrepen

Woningen

Dakopbouw

Publieke deel

Samenkomst

Afsluiting



Intro

Opgave

Gebouw

Functies

Ingrepen

Woningen

Dakopbouw

Publieke deel

Samenkomst

Afsluiting

## Bewoners Hillesluis: Help ons in strijd tegen heftige criminaliteit

Bewoners van de wijk Hillesluis in Rotterdam-Zuid slaan alarm. De criminaliteit in de wijk is zo heftig en gewelddadig dat er meer agenten en toezichthouders nodig zijn om de buurt leefbaar te houden. Dat schrijft de Wijkraad aan het gemeentebestuur.

Nadia Berkeider 08-03-19, 09:05 Laatste update: 09:05

## Man overleden na schietpartij in slijterij

**UPDATE+VIDEO** | Een ruzie voor de deur van Slijterij 010 aan de Riederlaan in Rotterdam-Hillesluis is kort voor zes uur uitgedraaid op een schietpartij die een 46-jarige Rotterdammer het leven kostte.

Adrienne de Koning en Niels Goedhart 02-06-18, 18:44 Laatste update: 03-06-18, 17:38

## Rotterdammer (22) aangehouden voor schietpartij Wapenstraat

De politie heeft een vierde verdachte aangehouden voor een schietpartij op de Wapenstraat in Rotterdam-Feijenoord. De 22-jarige Rotterdammer is vermoedelijk betrokken bij het incident dat woensdag 27 februari plaatsvond. Vier mannen schoten op elkaar.

Redactie Rotterdam 02-05-19, 12:00 Laatste update: 12:13

- “probleemwijk”
- problemen met leefomgeving, onveiligheid, sociale binding
- hoge bevolkingsdichtheid, druk op openbare ruimte



## HILLESLOUIS

Intro

Opgave

Gebouw

Functies

Ingrepen

Woningen

Dakopbouw

Publieke deel

Samenkomst

Afsluiting



- leegstaand pand niet bevorderlijk voor leefomgeving

# HILLESLUIS

Intro  
Opgave  
Gebouw  
Functies  
Ingrepen  
Woningen  
Dakopbouw  
Publieke deel  
Samenkomst  
Afsluiting



- investering vanuit NPRZ
- veel buurtinitiatieven
- Huis van de Wijk



# ONTWERPOPGLAVE

- Intro
- Opgave
- Gebouw
- Funcities
- Ingrepen
- Woningen
- Dakopbouw
- Publieke deel
- Samenkomst
- Afsluiting



van schoolgebouw  
naar woongebouw



# ONTWERPOPGEAVE

- Intro
- Opgave
- Gebouw
- Functies
- Ingrepen
- Woningen
- Dakopbouw
- Publieke deel
- Samenkomst
- Afsluiting



van schoolgebouw  
naar woongebouw  
mèt publieke functies  
voor de wijk

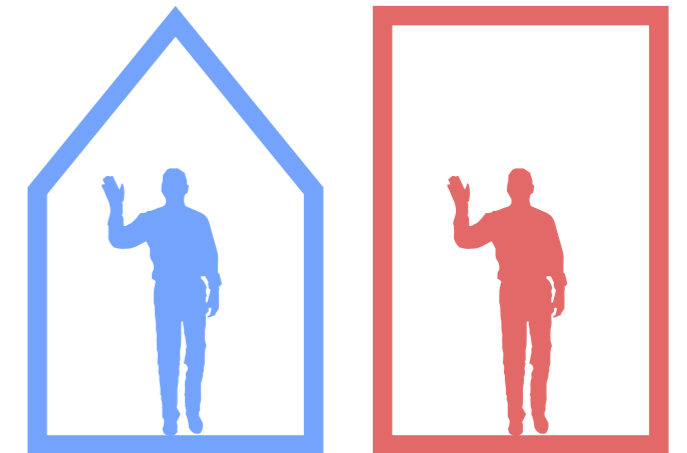

## ONTWERPOPGEAVE

Intro  
Opgave  
Gebouw  
Functies  
Ingrepen  
Woningen  
Dakopbouw  
Publieke deel  
Samenkomst  
Afsluiting



van schoolgebouw  
naar woongebouw  
mét publieke functies  
voor de wijk

- Huis van de Wijk
- dansschool
- ruimtes voor ondernemers uit de buurt

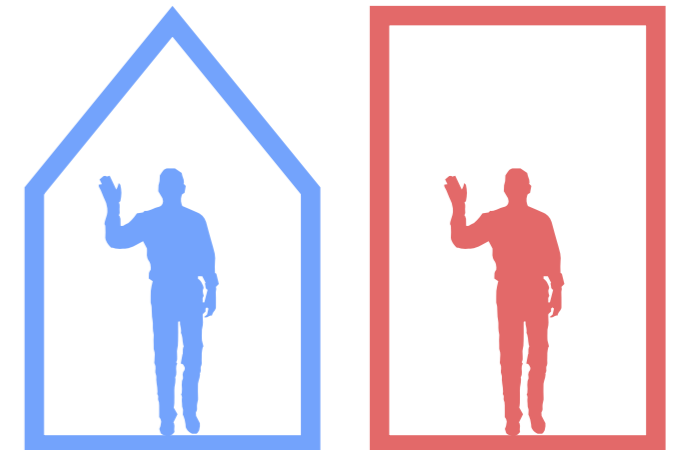

## ONTWERPOPGAVE

Intro  
Opgave  
Gebouw  
Functies  
Ingrepen  
Woningen  
Dakopbouw  
Publieke deel  
Samenkomst  
Afsluiting

De transformatie van de Ambachtsschool naar mixed-use woongebouw waarin de verschillende functies én de verschillende woningen ieder hun eigen plek hebben en waar ontmoeting tussen de functies plaats kan vinden naar gelang de behoeftes van de gebruikers



individuele  
bewoner

bewoners  
collectief

gebruiker  
publiek



## GEBOUW

Intro  
Opgave  
Gebouw  
Functies  
Ingrepen  
Woningen  
Dakopbouw  
Publieke deel  
Samenkomst  
Afsluiting

De transformatie van de Ambachtsschool naar mixed-use woongebouw waarin de verschillende functies én de verschillende woningen ieder hun eigen plek hebben en waar ontmoeting tussen de functies plaats kan vinden naar gelang de behoeftes van de gebruikers



# GEBOUW ANALYSE

Intro  
Opgave  
Gebouw  
Functies  
Ingrepen  
Woningen  
Dakopbouw  
Publieke deel  
Samenkomst  
Afsluiting



- voormalige Ambachtsschool
- 1930
- geen monument

# GEBOUW ANALYSE

Intro  
Opgave  
Gebouw  
Functies  
Ingrepen  
Woningen  
Dakopbouw  
Publieke deel  
Samenkomst  
Afsluiting



- prominente plek

# GEBOUW ANALYSE

- “monumentale eenheid” volgens stedenbouwkundig plan

Intro  
Opgave  
Gebouw  
Functies  
Ingrepen  
Woningen  
Dakopbouw  
Publieke deel  
Samenkomst  
Afsluiting



# GEBOUW ANALYSE

plattegronden uit archief

- Intro
- Opgave
- Gebouw
- Functies
- Ingrepen
- Woningen
- Dakopbouw
- Publieke deel
- Samenkomst
- Afsluiting

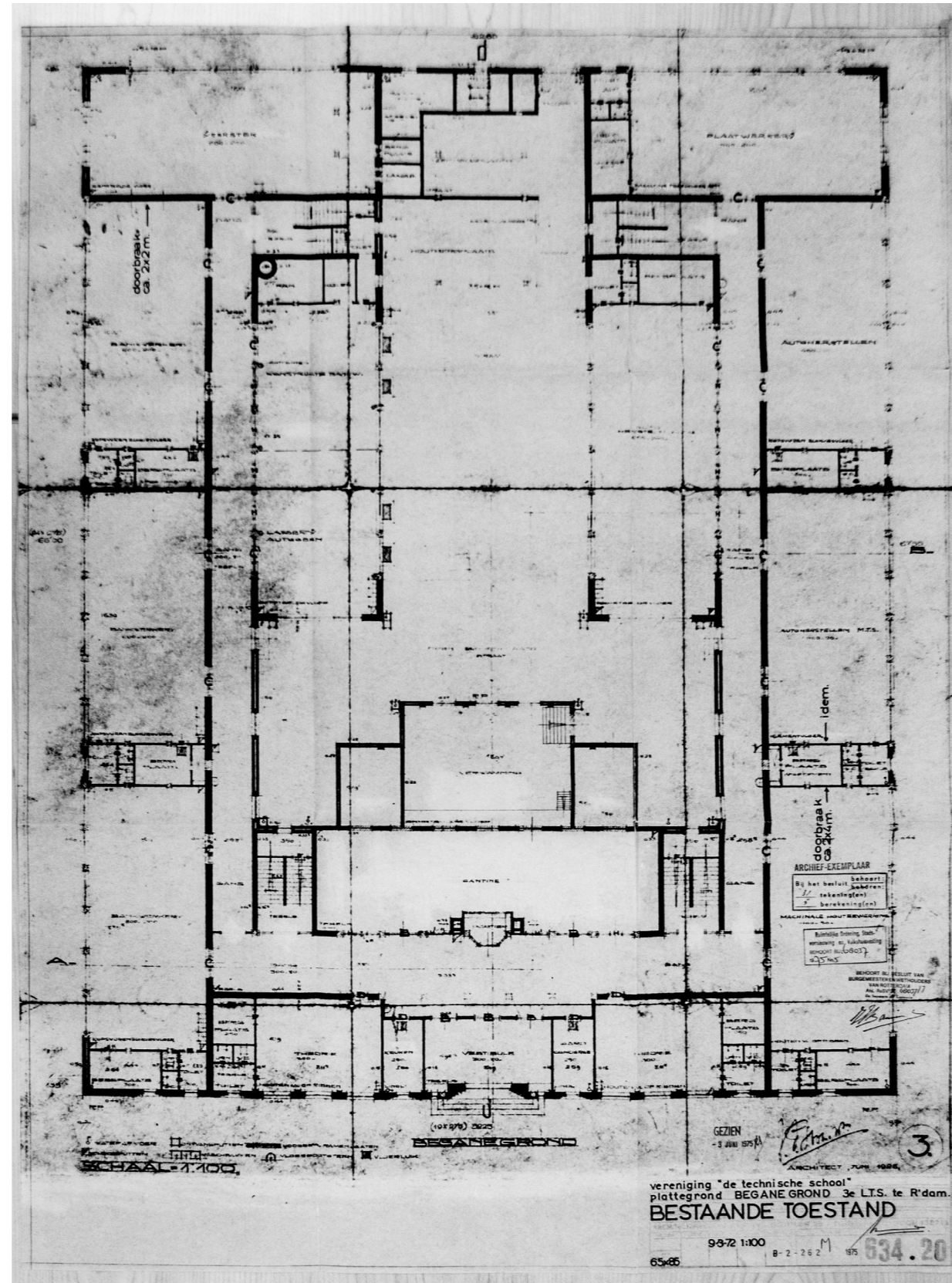

# GEBOUW ANALYSE

Intro  
 Opgave  
 Gebouw  
 Functies  
 Ingrepen  
 Woningen  
 Dakopbouw  
 Publieke deel  
 Samenkomst  
 Afsluiting

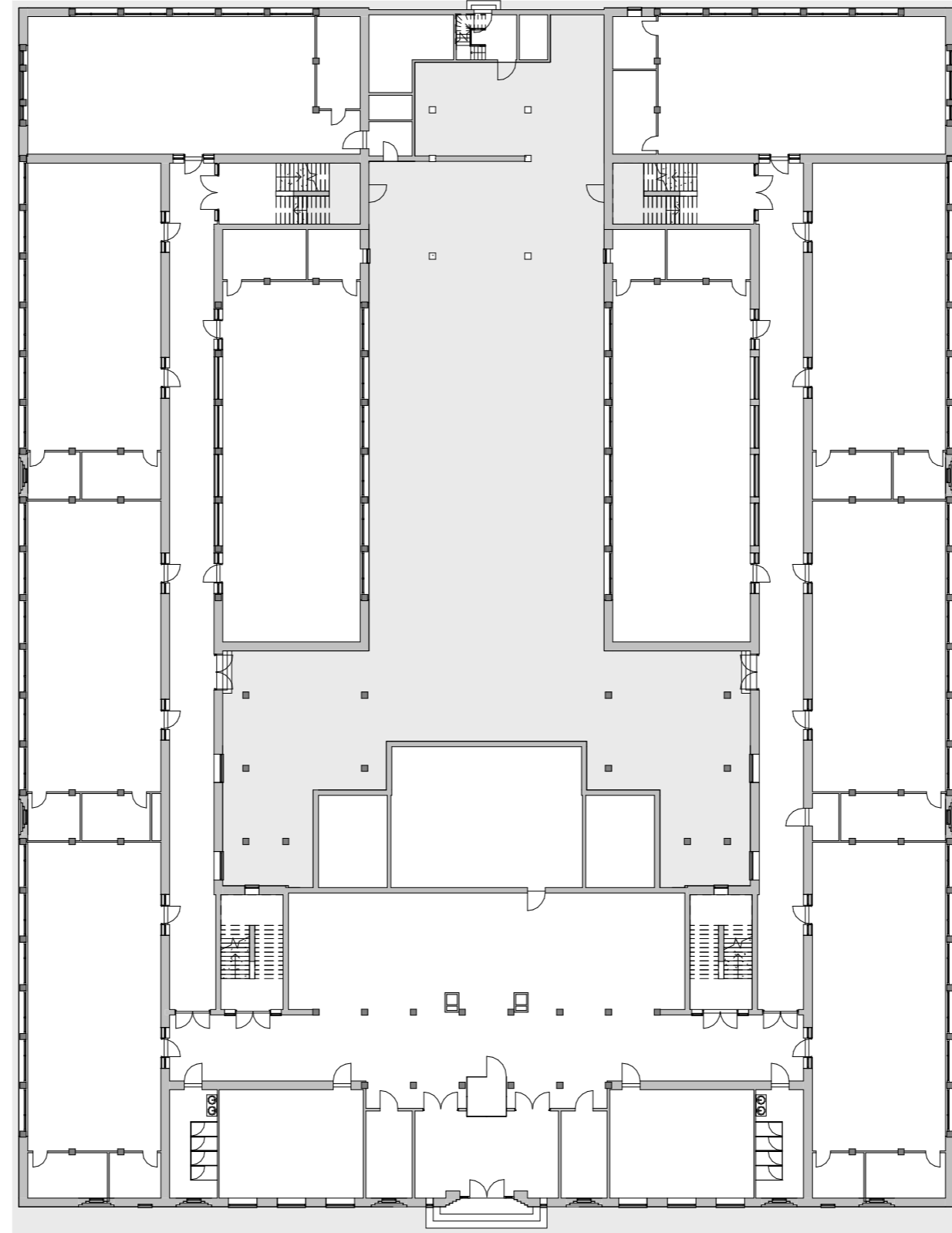

- lange gangen
- grote lokalen
- kapverdieping



# GEBOUW ANALYSE

Intro  
Opgave  
Gebouw  
Functies  
Ingrepen  
Woningen  
Dakopbouw  
Publieke deel  
Samenkomst  
Afsluiting



- binnenplaats met lokalen



# GEBOUW ANALYSE

Intro  
Opgave  
Gebouw  
Functies  
Ingrepen  
Woningen  
Dakopbouw  
Publieke deel  
Samenkomst  
Afsluiting

- binnenplaats met lokalen





# GEBOUW ANALYSE

Intro  
Opgave  
Gebouw  
Functies  
Ingrepen  
Woningen  
Dakopbouw  
Publieke deel  
Samenkomst  
Afsluiting

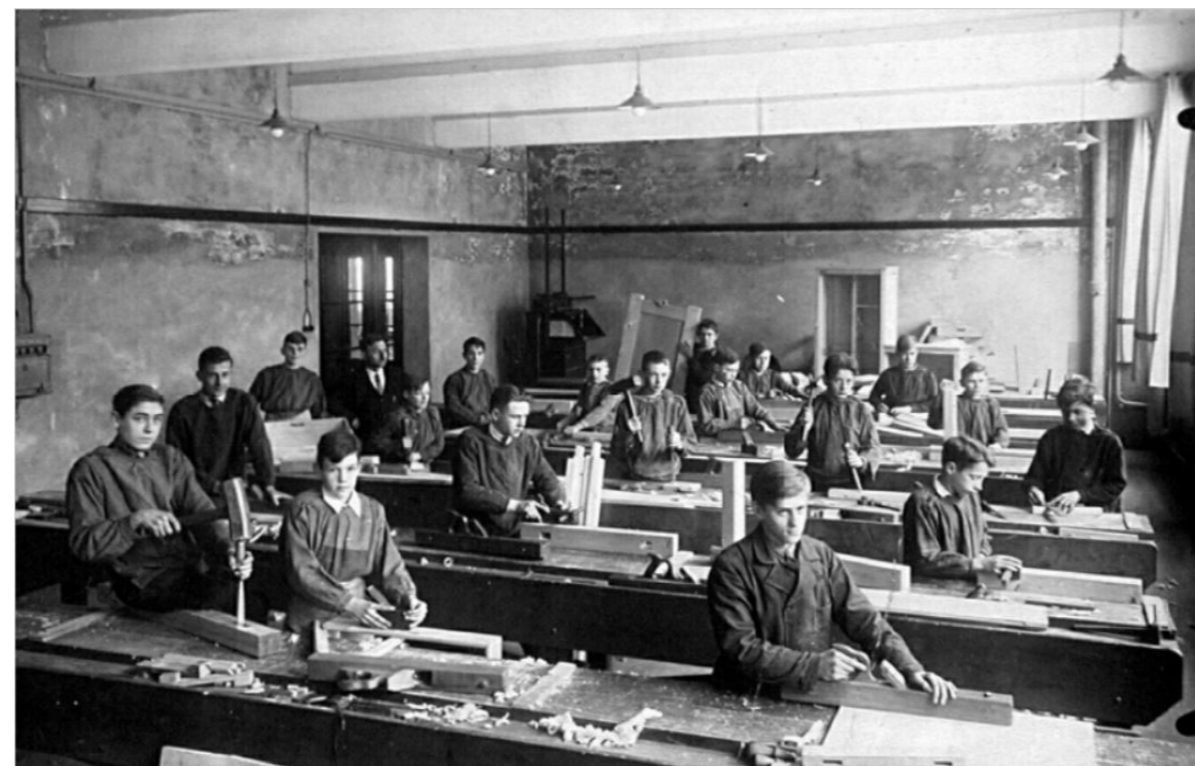
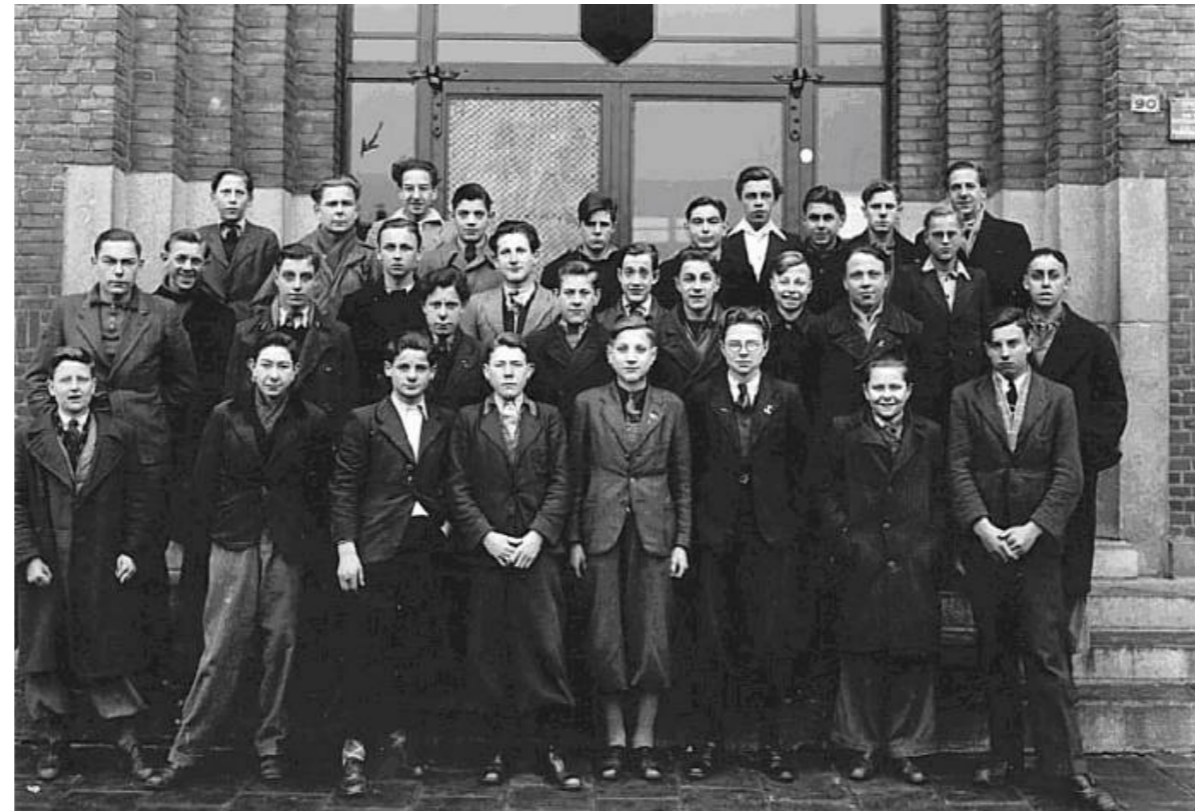

- altijd een school geweest
- karaktervolle plekken bewaard gebleven

# GEBOUW ANALYSE

Intro  
Opgave  
Gebouw  
Functies  
Ingrepen  
Woningen  
Dakopbouw  
Publieke deel  
Samenkomst  
Afsluiting



- donkere plekken
- renovatie nodig
- verduurzaming nodig



- Intro
- Opgave
- Gebouw
- Functies
- Ingrepen
- Woningen
- Dakopbouw
- Publieke deel
- Samenkomst
- Afsluiting

De transformatie van de Ambachtsschool naar mixed-use woongebouw waarin de verschillende functies én de verschillende woningen ieder hun eigen plek hebben en waar ontmoeting tussen de functies plaats kan vinden naar gelang de behoeftes van de gebruikers



individuele  
bewoner

bewoners  
collectief

gebruiker  
publiek

Intro  
Opgave  
Gebouw  
Functies  
Ingrepen  
Woningen  
Dakopbouw  
Publieke deel  
Samenkomst  
Afsluiting



## FUNCTIES

Intro  
Opgave  
Gebouw  
Functies  
Ingrepen  
Woningen  
Dakopbouw  
Publieke deel  
Samenkomst  
Afsluiting



- druk kruispunt

# FUNCTIES

- Intro
- Opgave
- Gebouw
- Funcities
- Ingrepen
- Woningen
- Dakopbouw
- Publieke deel
- Samenkomst
- Afsluiting

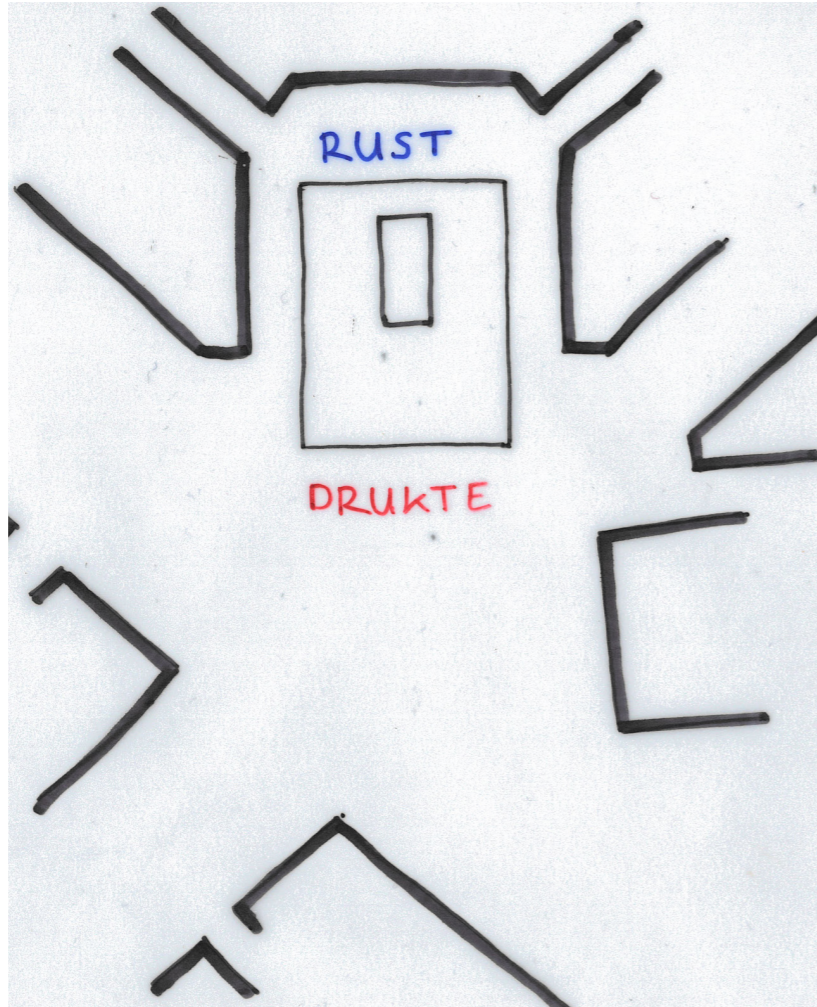

# FUNCTIES

- Intro
- Opgave
- Gebouw
- Funcities
- Ingrepen
- Woningen
- Dakopbouw
- Publieke deel
- Samenkomst
- Afsluiting

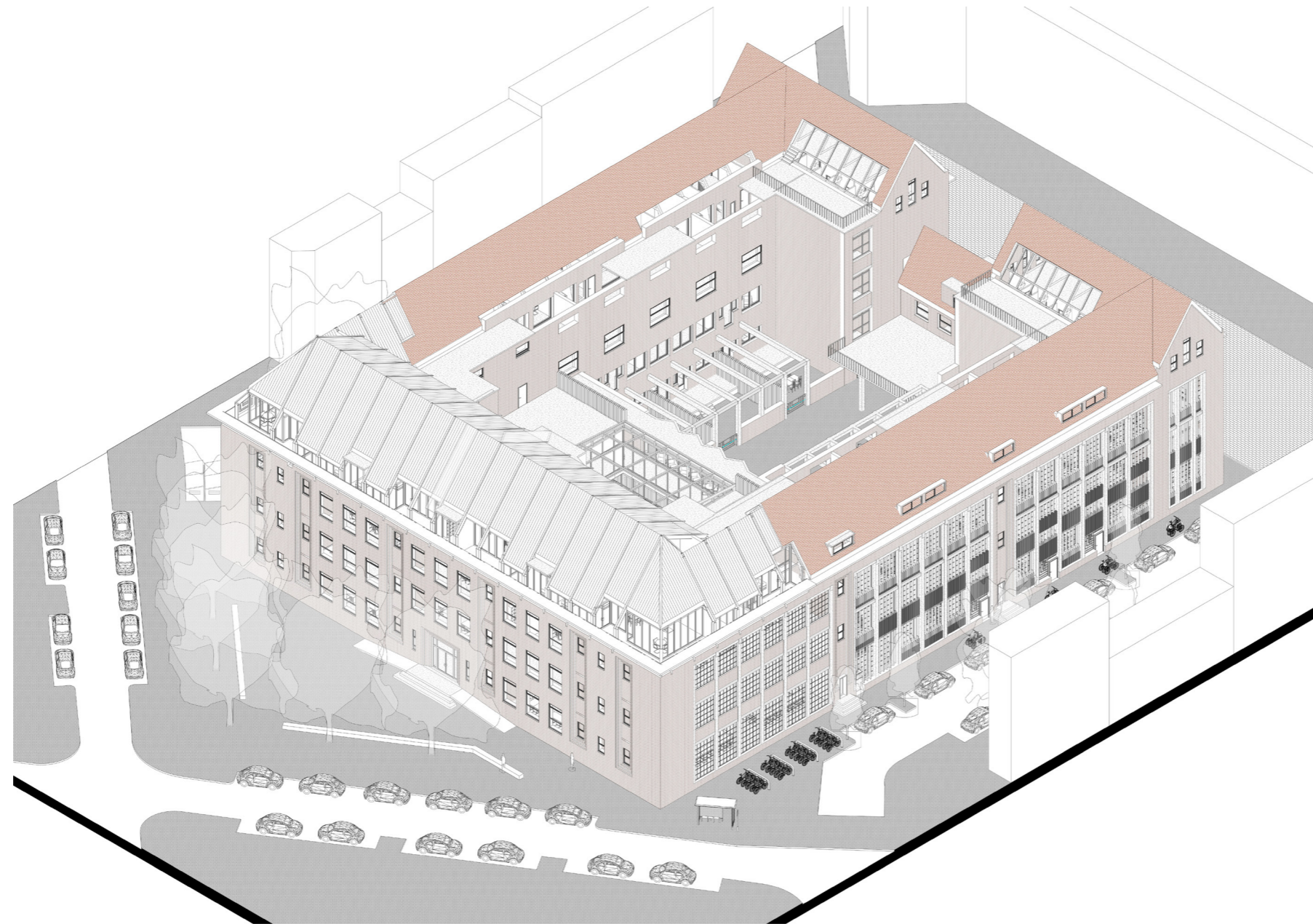

# FUNCTIES

- Intro
- Opgave
- Gebouw
- Funcities
- Ingrepen
- Woningen
- Dakopbouw
- Publieke deel
- Samenkomst
- Afsluiting

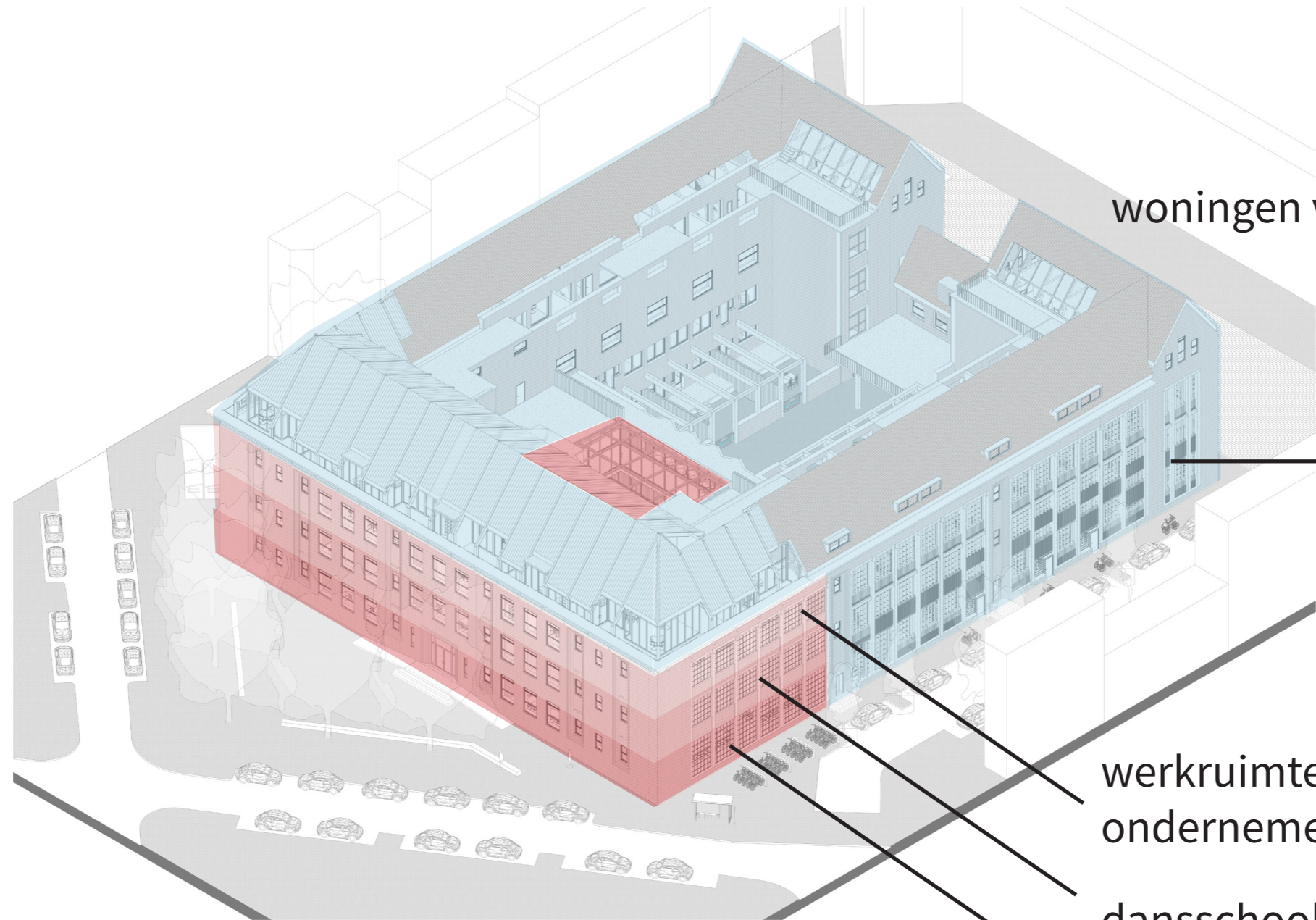

woningen voor sociale stijgers

werkruimtes voor ondernemers uit de buurt

dansschool

Huis van de Wijk

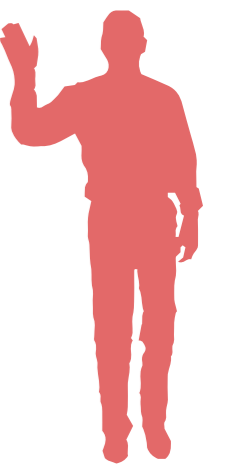
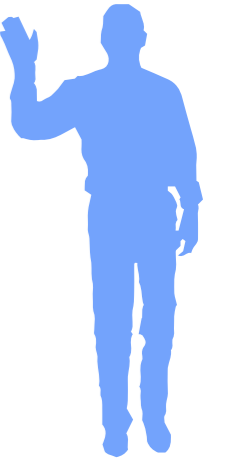



# INGREPEN

- Intro
- Opgave
- Gebouw
- Functies
- Ingrepen
- Woningen
- Dakopbouw
- Publieke deel
- Samenkomst
- Afsluiting

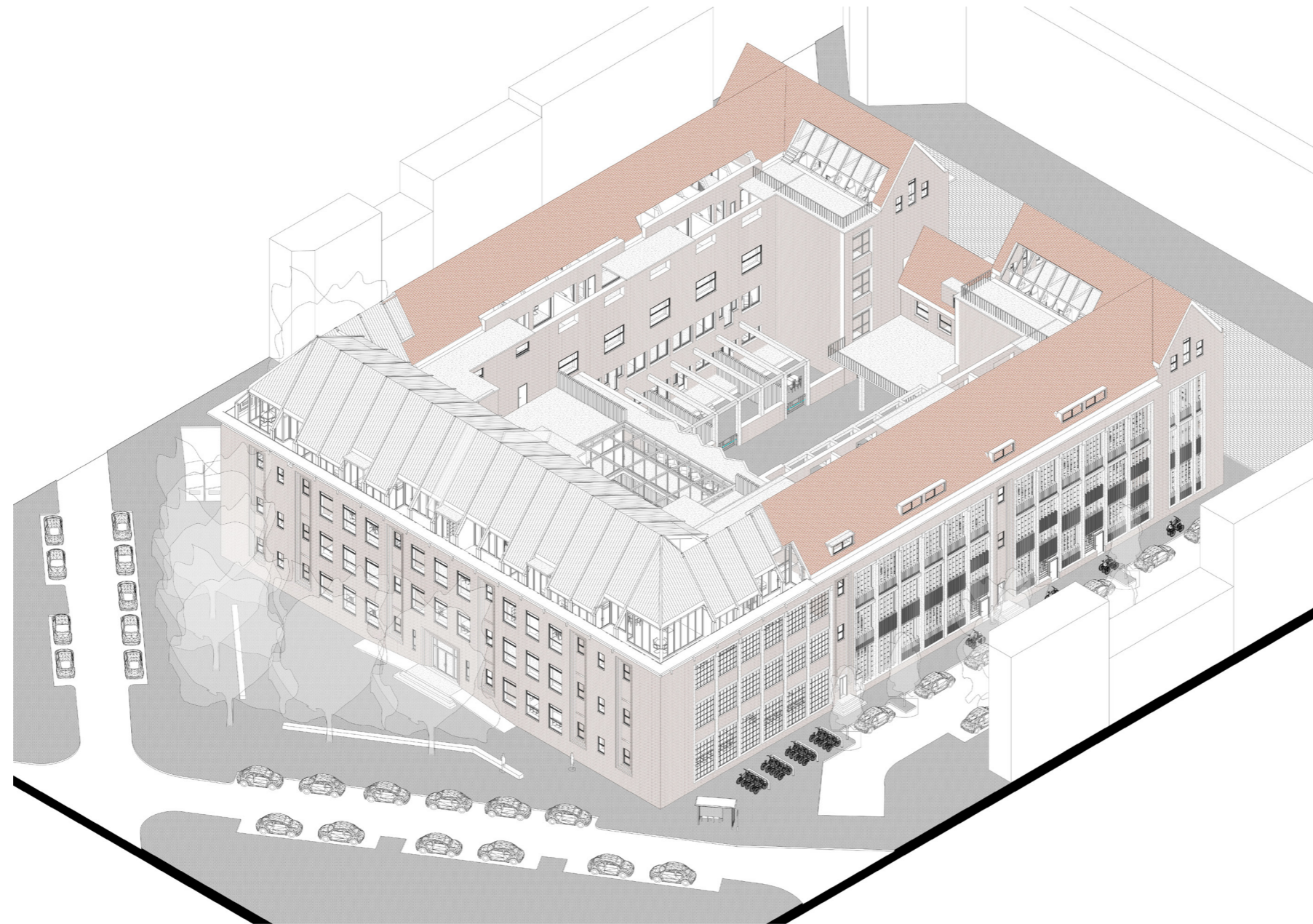

# INGREPEN

## 1. ONSLUITING

Intro  
 Opgave  
 Gebouw  
 Functies  
 Ingrepen  
 Woningen  
 Dakopbouw  
 Publieke deel  
 Samenkomst  
 Afsluiting

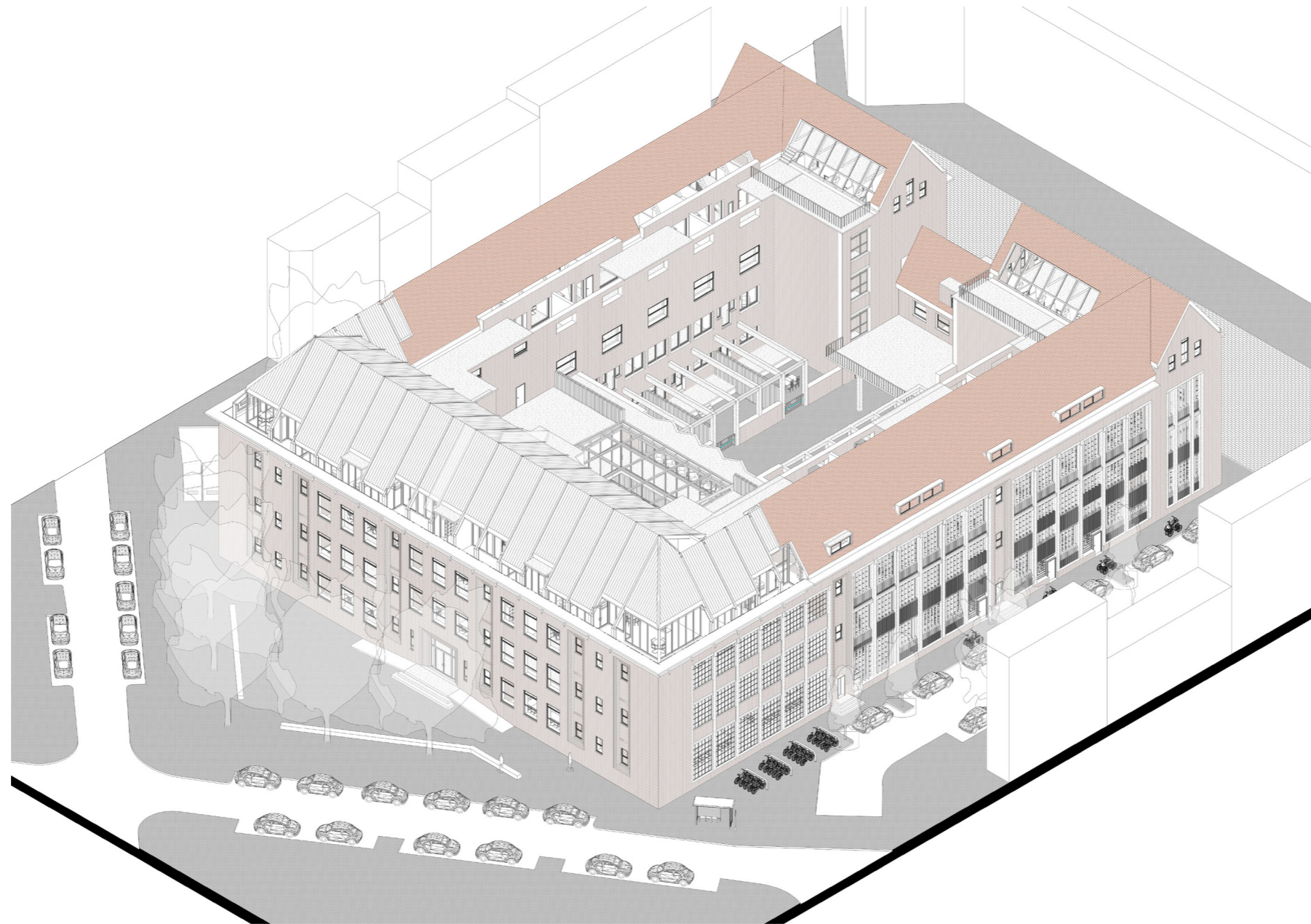

- scheiding functies
- voordeuren zij en achter
- aanpassing gevel

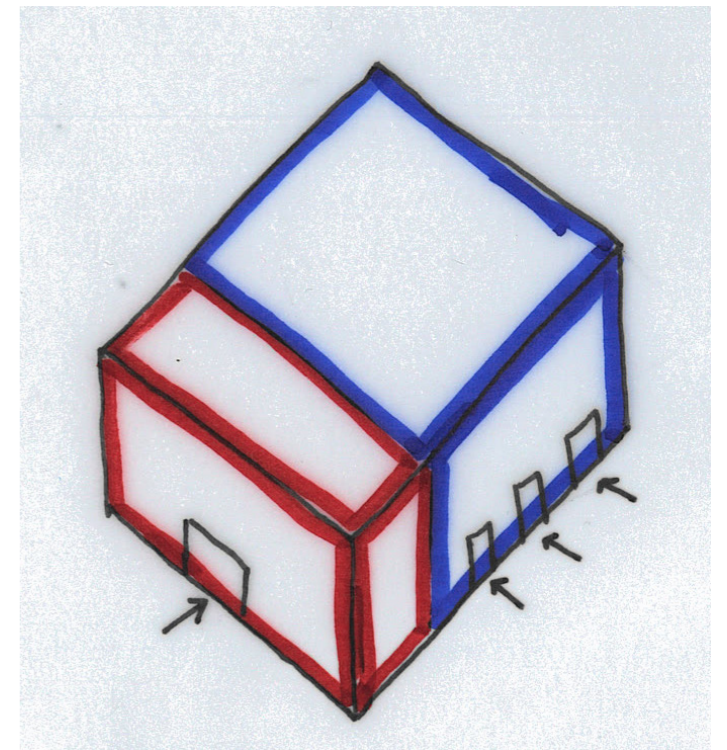

# INGREPEN

## 1. ONSLUITING

Intro  
Opgave  
Gebouw  
Functies  
Ingrepen  
Woningen  
Dakopbouw  
Publieke deel  
Samenkomst  
Afsluiting

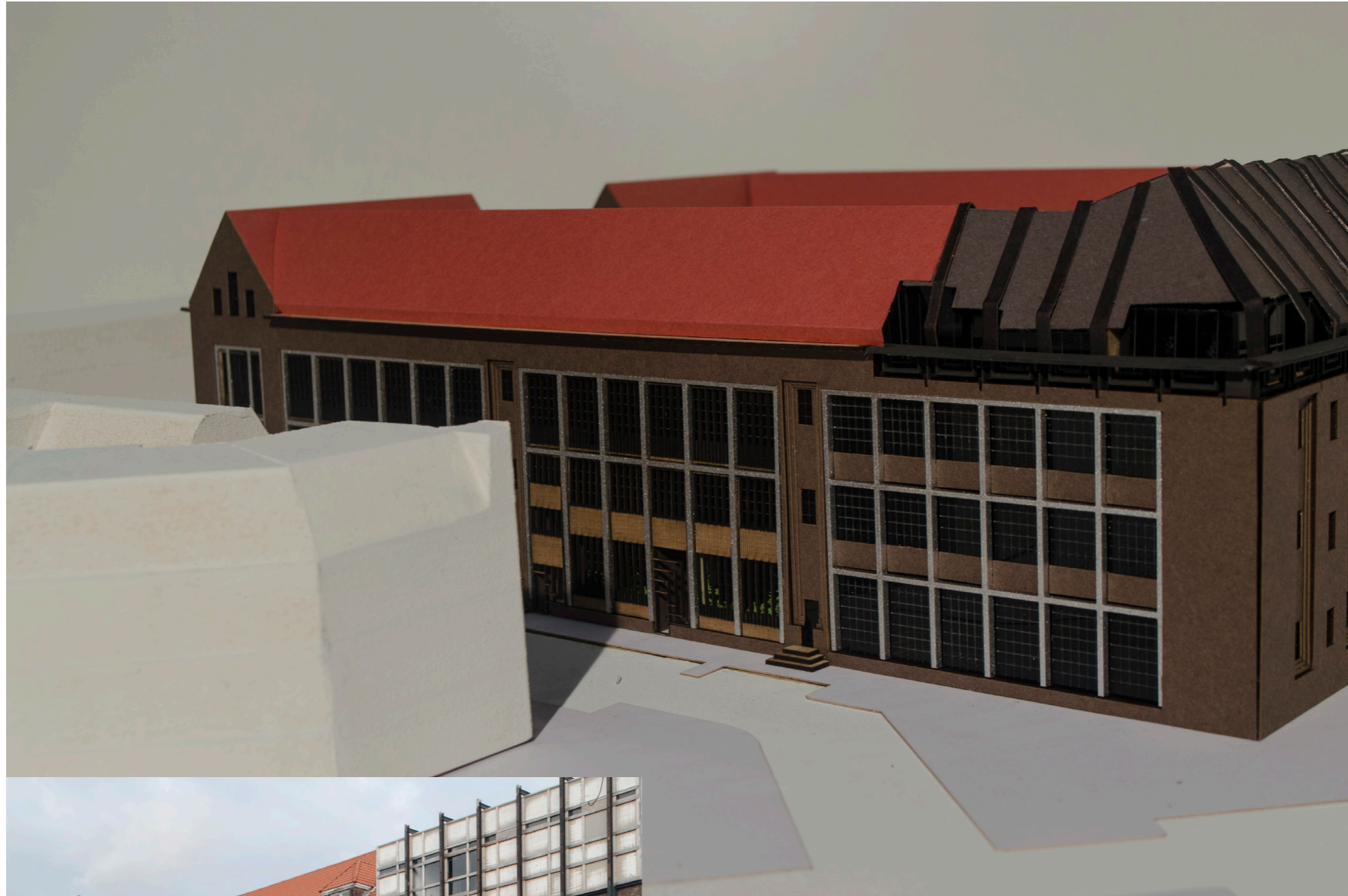

- scheiding functies
- voordeuren zij en achter
- aanpassing gevel

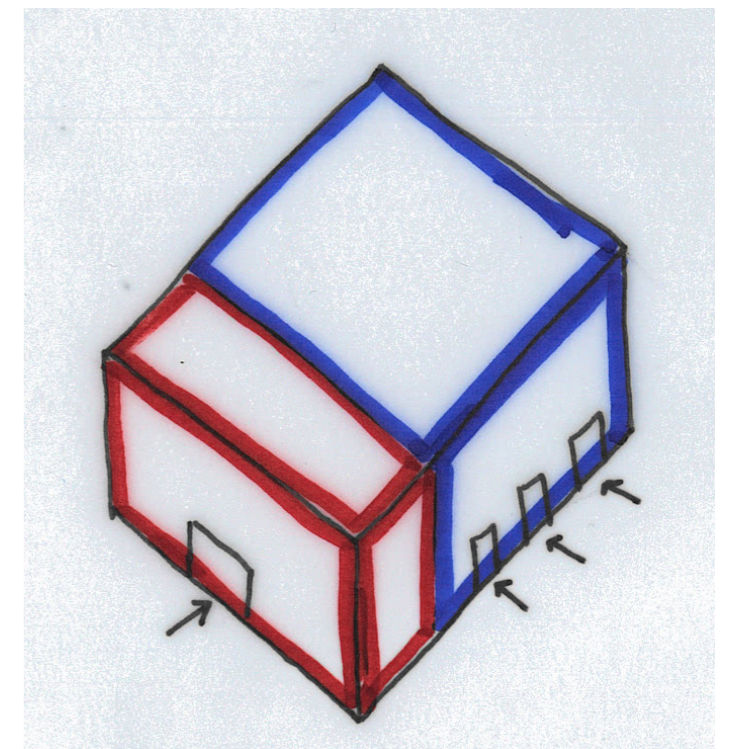

# INGREPEN

## 2. BINNENTERREIN

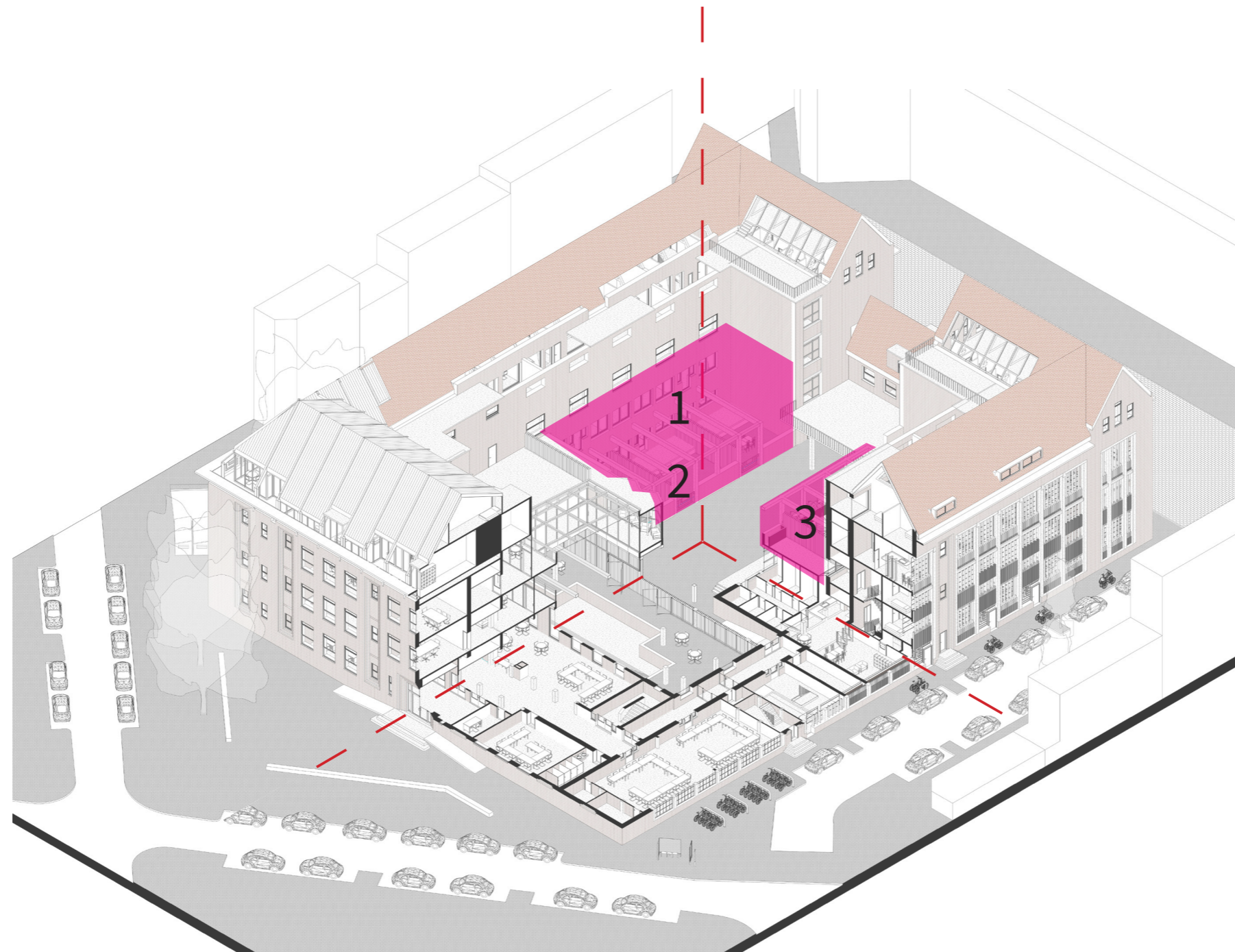

- sloop 3 lokalen
- > grotere binnenplaats
- > ruimte voor tuinen
- > licht in achterliggende ruimtes

Intro  
Opgave  
Gebouw  
Functies  
Ingrepen  
Woningen  
Dakopbouw  
Publieke deel  
Samenkomst  
Afsluiting

# INGREPEN

## 3. DAKOPBOUW

Intro  
 Opgave  
 Gebouw  
 Functies  
 Ingrepen  
 Woningen  
 Dakopbouw  
 Publieke deel  
 Samenkomst  
 Afsluiting

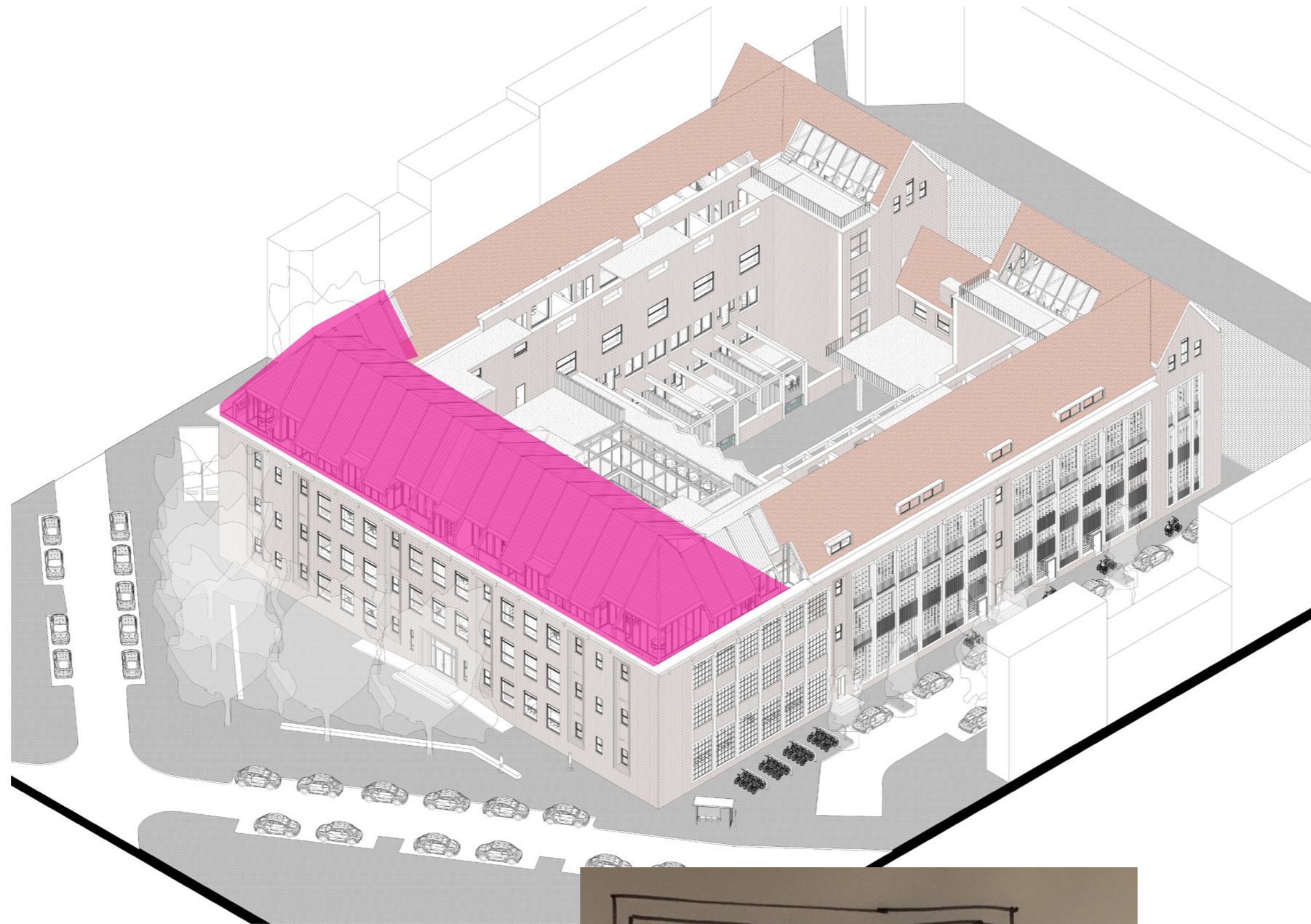

- aanpassing dakopbouw
  - > aanpassing aan eisen
  - > betere aansluiting op oude deel
  - > “monumentale eenheid” terugbrengen
  - > bijzondere woningen

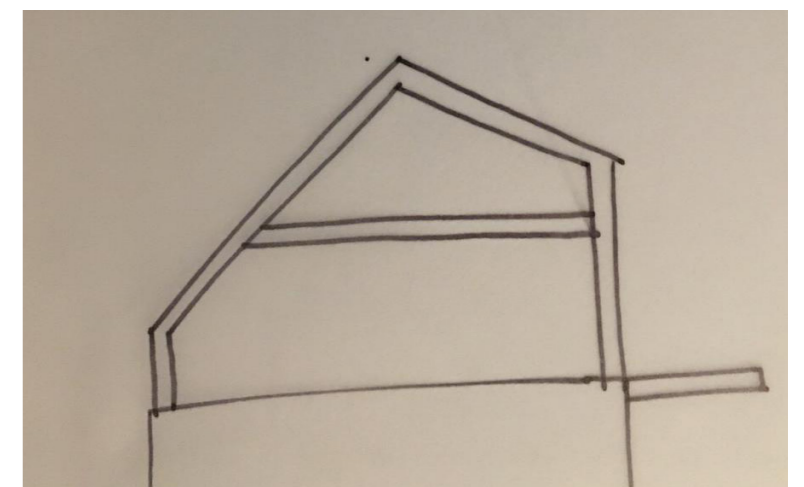
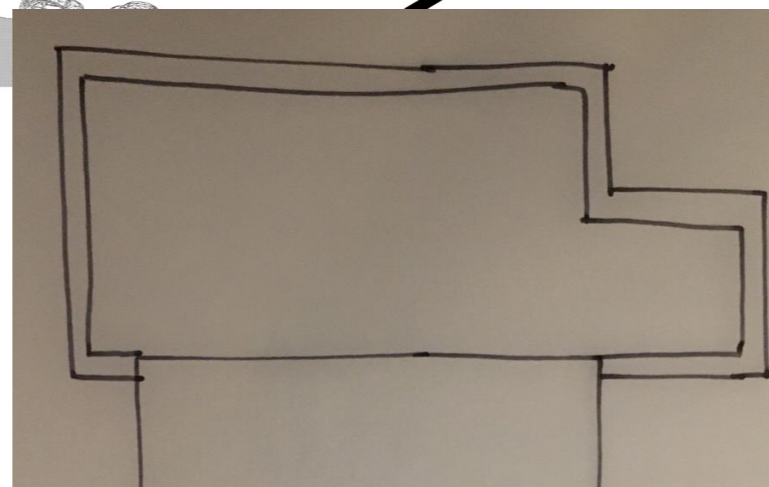

# INGREPEN

## 3. DAKOPBOUW

Intro  
Opgave  
Gebouw  
Functies  
Ingrepen  
Woningen  
Dakopbouw  
Publieke deel  
Samenkomst  
Afsluiting

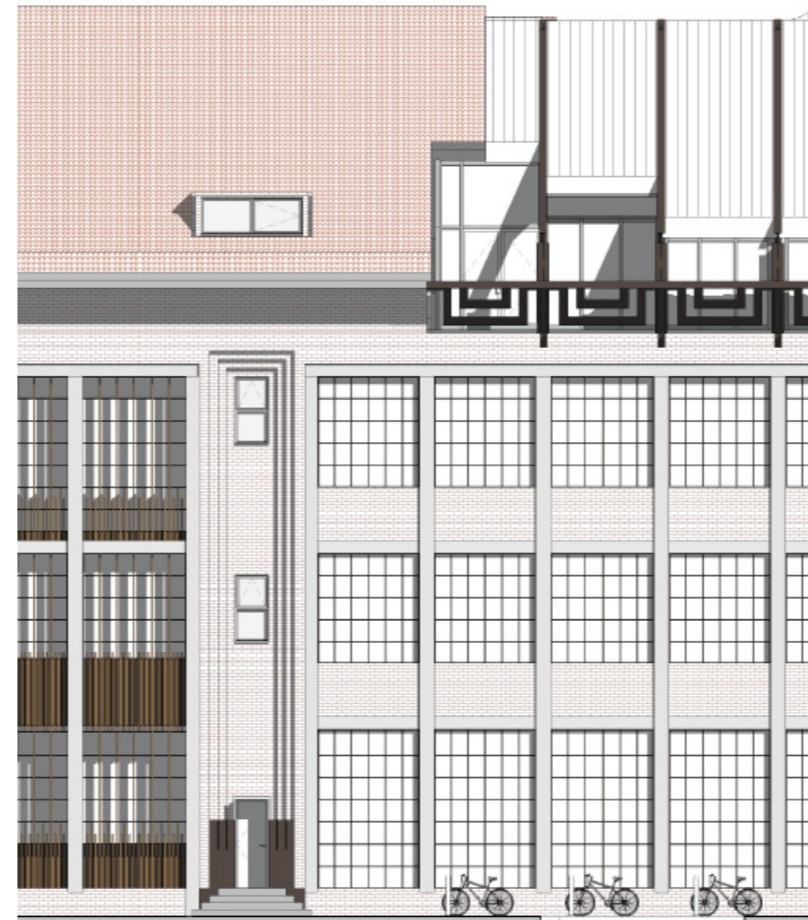

- aanpassing dakopbouw
  - > aanpassing aan eisen
  - > betere aansluiting op oude deel
  - > “monumentale eenheid” terugbrengen
  - > bijzondere woningen

# INGREPEN

## 3. DAKOPBOUW

Intro  
Opgave  
Gebouw  
Functies  
Ingrepen  
Woningen  
Dakopbouw  
Publieke deel  
Samenkomst  
Afsluiting



- aanpassing dakopbouw
  - > aanpassing aan eisen
  - > betere aansluiting op oude deel
  - > “monumentale eenheid” terugbrengen
  - > bijzondere woningen

# INGREPEN

## 4. AULA > ATRIUM

- Intro
- Opgave
- Gebouw
- Funcities
- IngrepEN
- Woningen
- Dakopbouw
- Publieke deel
- Samenkomst
- Afsluiting

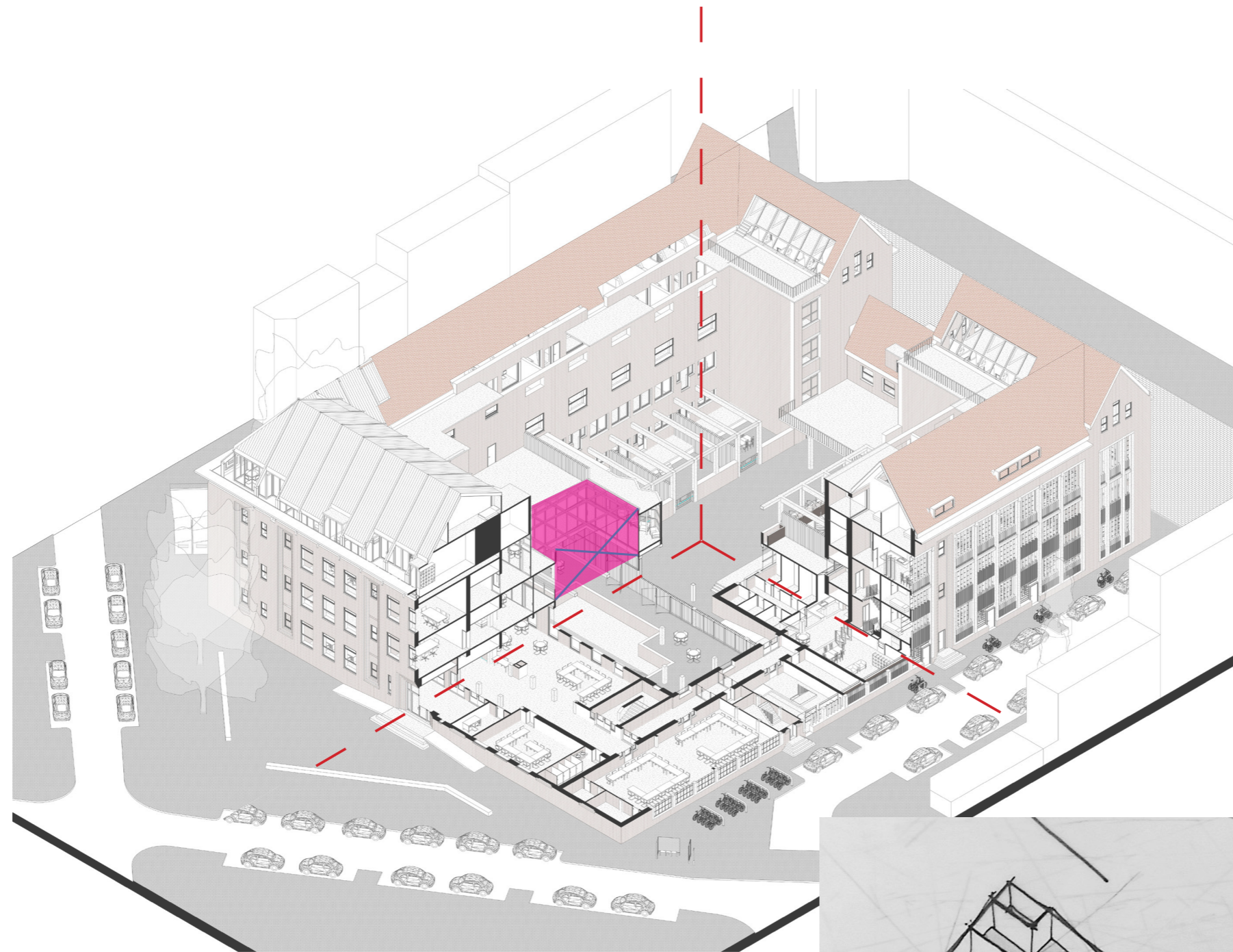

- gat in aula > atrium
- > licht bij entree
- > afstand publiek-wonen
- > samenkomst functies

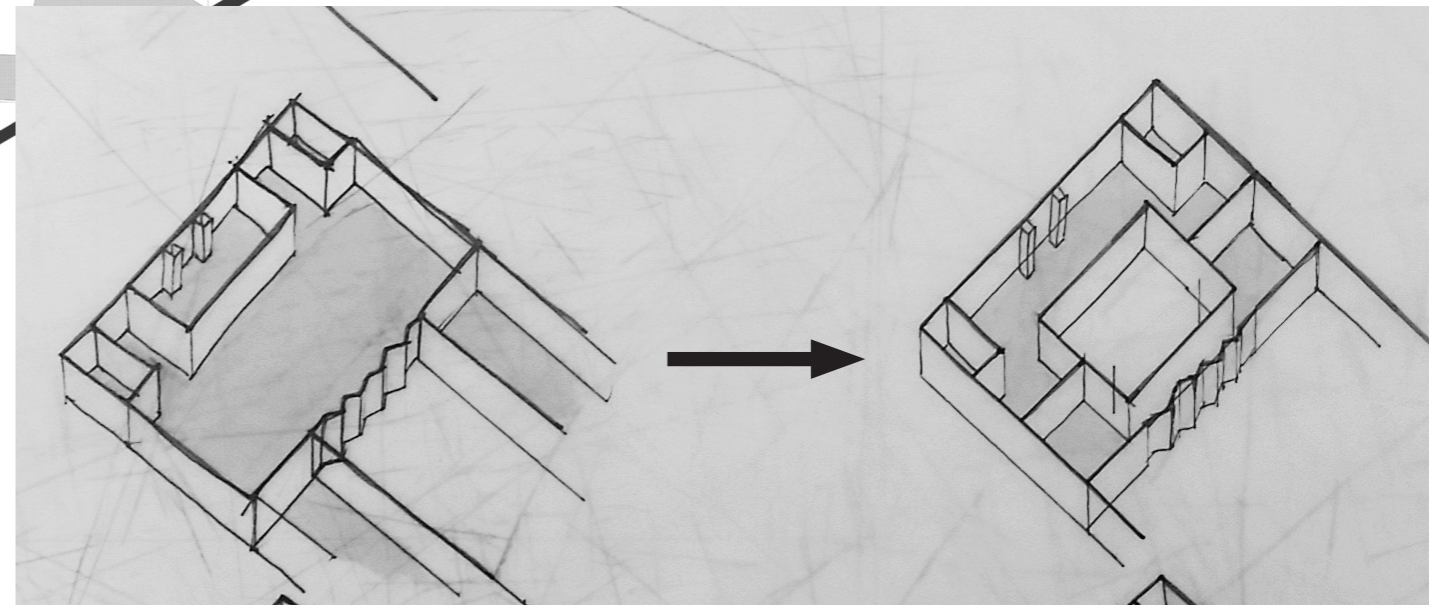



# INGREPEN

## 4. AULA > ATRIUM

Intro  
 Opgave  
 Gebouw  
 Functies  
 Ingrepen  
 Woningen  
 Dakopbouw  
 Publieke deel  
 Samenkomst  
 Afsluiting



- gat in aula > atrium
- > licht bij entree
- > afstand publiek-wonen
- > samenkomst functies
- > behoud raampartij



# INGREPEN

## 4. AULA > ATRIUM

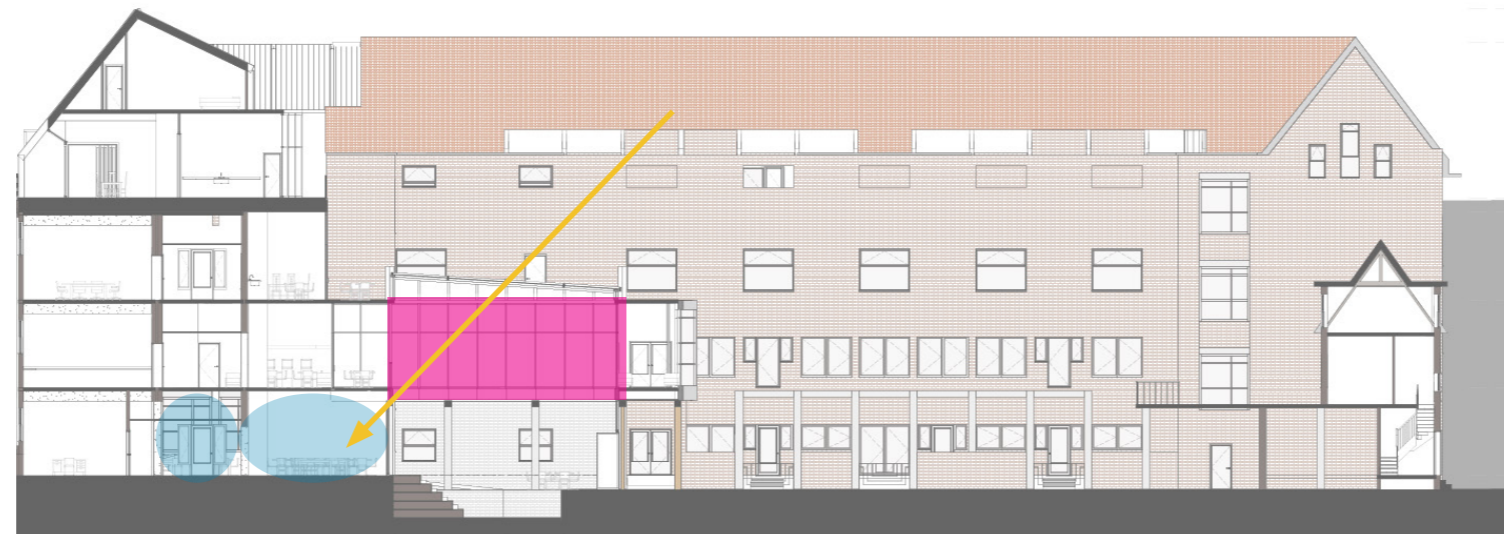

- gat in aula > atrium
- > licht bij entree
- > afstand publiek-wonen
- > samenkomst functies
- > behoud raampartij



Intro  
Opgave  
Gebouw  
Functies  
Ingrepes  
Woningen  
Dakopbouw  
Publieke deel  
Samenkomst  
Afsluiting

# WONINGEN

- Intro
- Opgave
- Gebouw
- Functies
- Ingrepen
- Woningen
- Dakopbouw
- Publieke deel
- Samenkomst
- Afsluiting

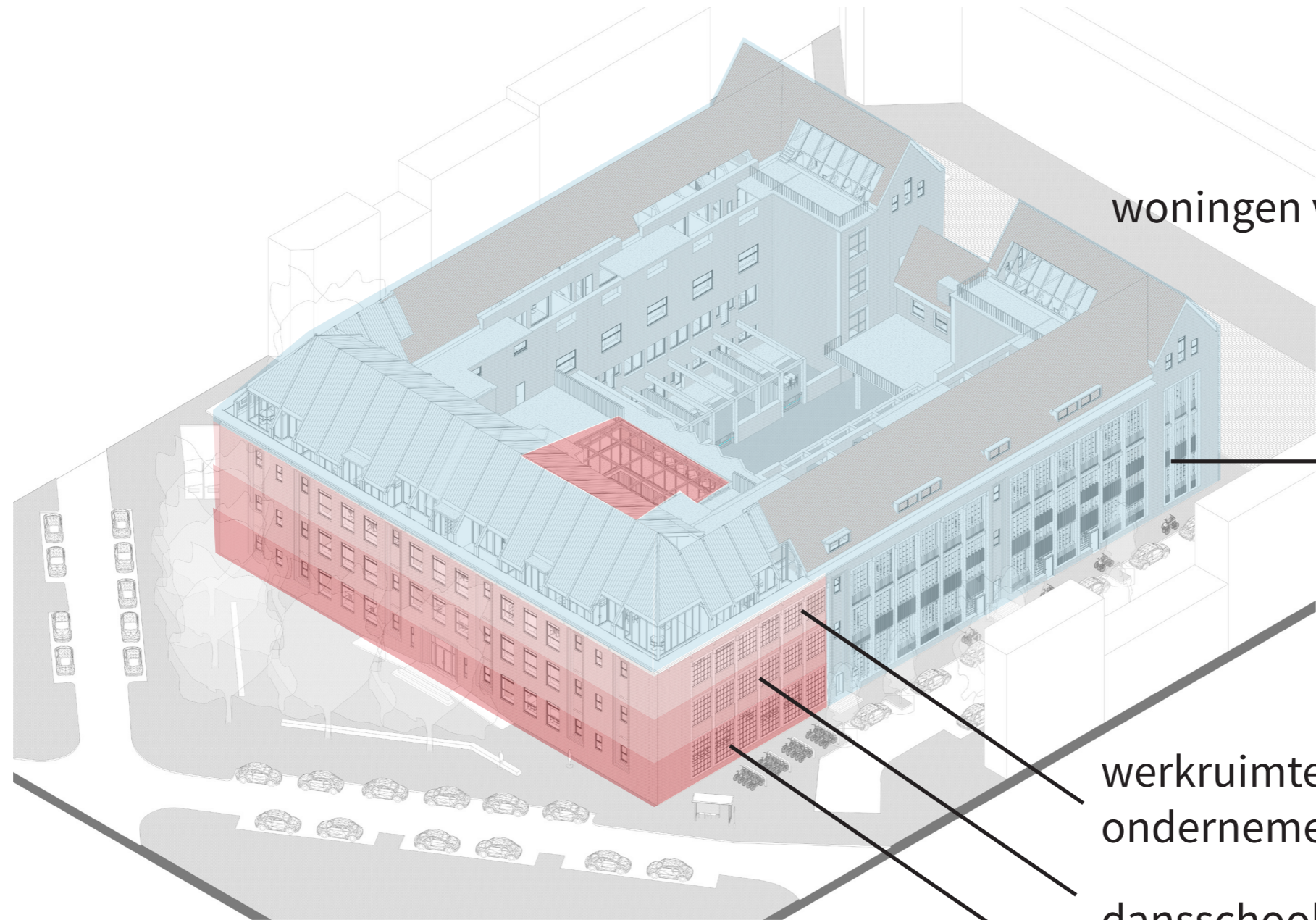

woningen voor sociale stijgers

werkruimtes voor ondernemers uit de buurt

dansschool

Huis van de Wijk

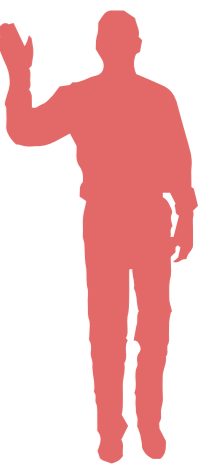
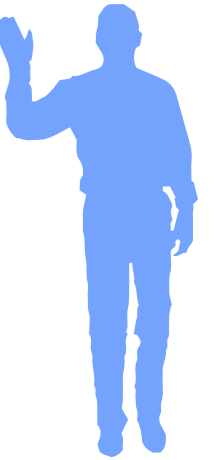

# WONINGEN

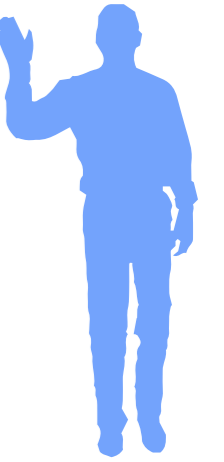

- Intro
- Opgave
- Gebouw
- Functies
- Ingrepen
- Woningen
- Dakopbouw
- Publieke deel
- Samenkomst
- Afsluiting

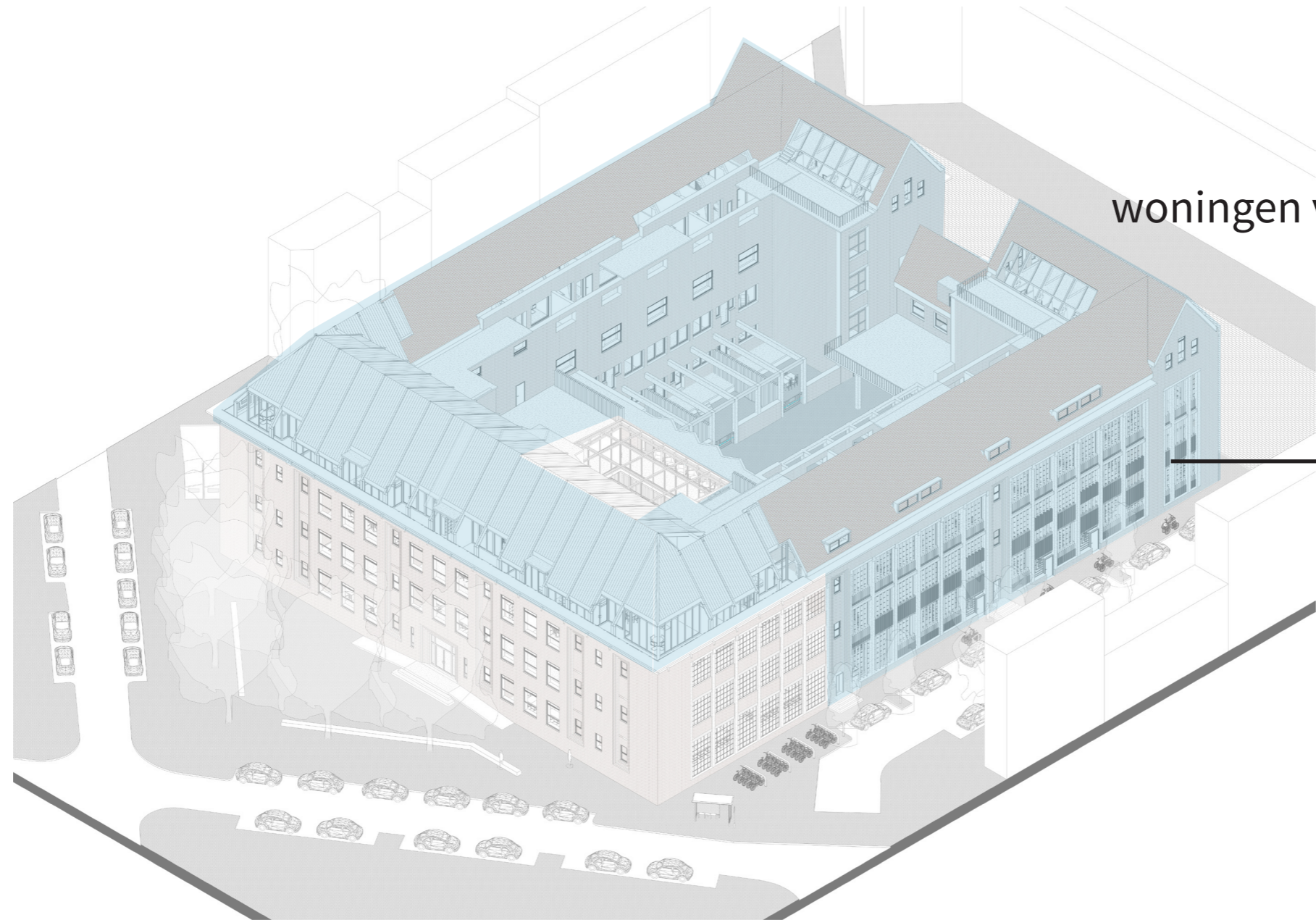

woningen voor sociale stijgers

## WONINGEN

Intro  
Opgave  
Gebouw  
Functies  
Ingrepen  
Woningen  
Dakopbouw  
Publieke deel  
Samenkomst  
Afsluiting

*kenmerken:*

- middengroep
- relatief veel en oudere gezinnen
- migratieachtergronden
- betere woning is uiting van succes

*woonwensen:*

- **middensegment**
- rust en beschutting
- individueel leven en wonen, met ruimte voor collectiviteit
- **kenmerken eengezinswoning**
- praktisch en veel ruimte(s)
- gescheiden functies
- **tuin of andere buitenruimte**
- privacy rondom en binnen woning

woningen voor sociale stijgers

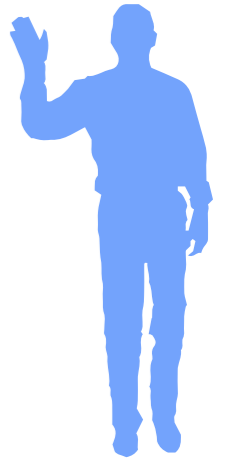

## WONINGEN

Intro  
Opgave  
Gebouw  
Functies  
Ingrepen  
Woningen  
Dakopbouw  
Publieke deel  
Samenkomst  
Afsluiting

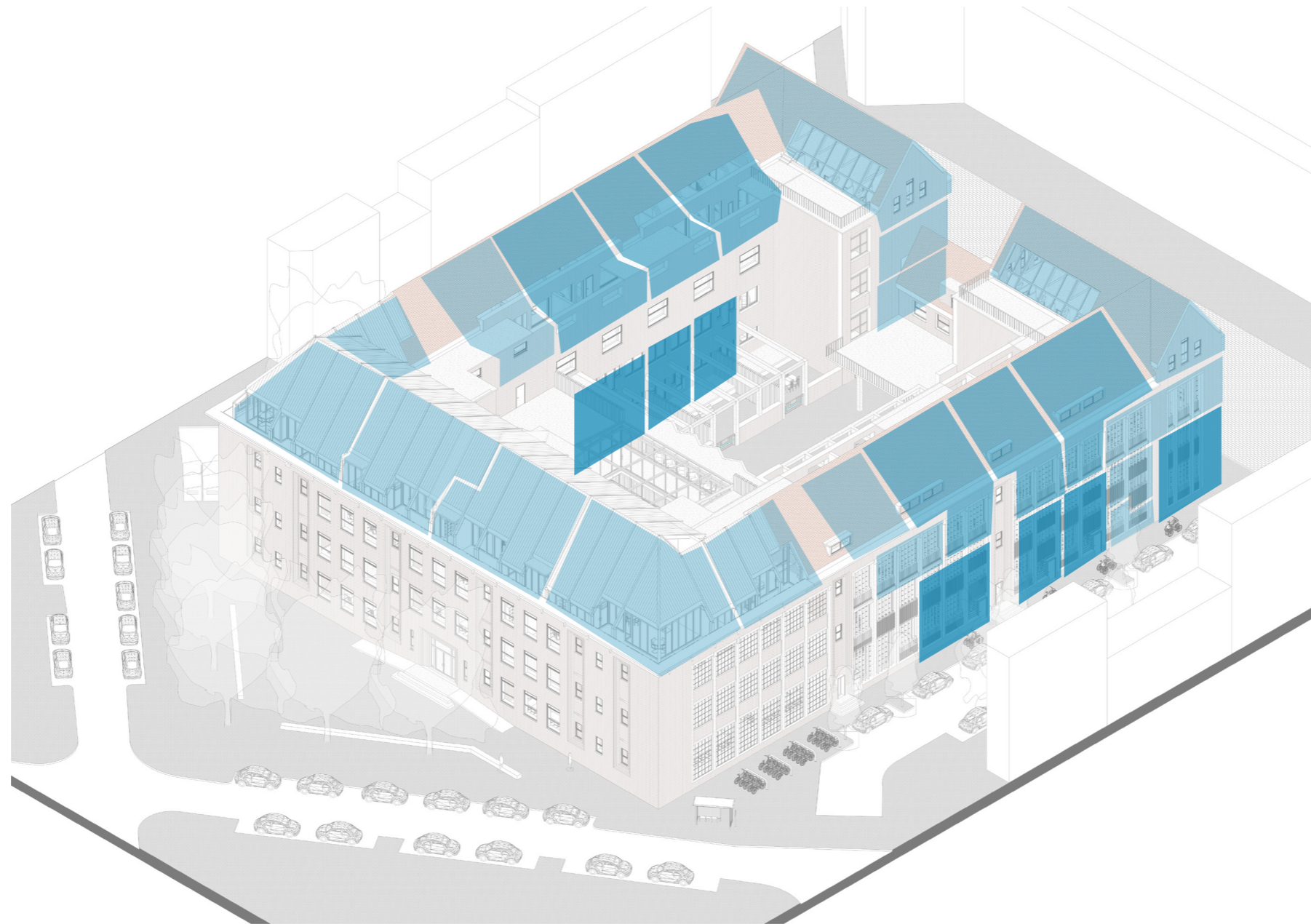

- benedenwoningen
- bovenwoningen
- appartementen
  
- 75 - 125 m<sup>2</sup>

## WONINGEN

Intro  
Opgave  
Gebouw  
Functies  
Ingrepen  
Woningen  
Dakopbouw  
Publieke deel  
Samenkomst  
Afsluiting

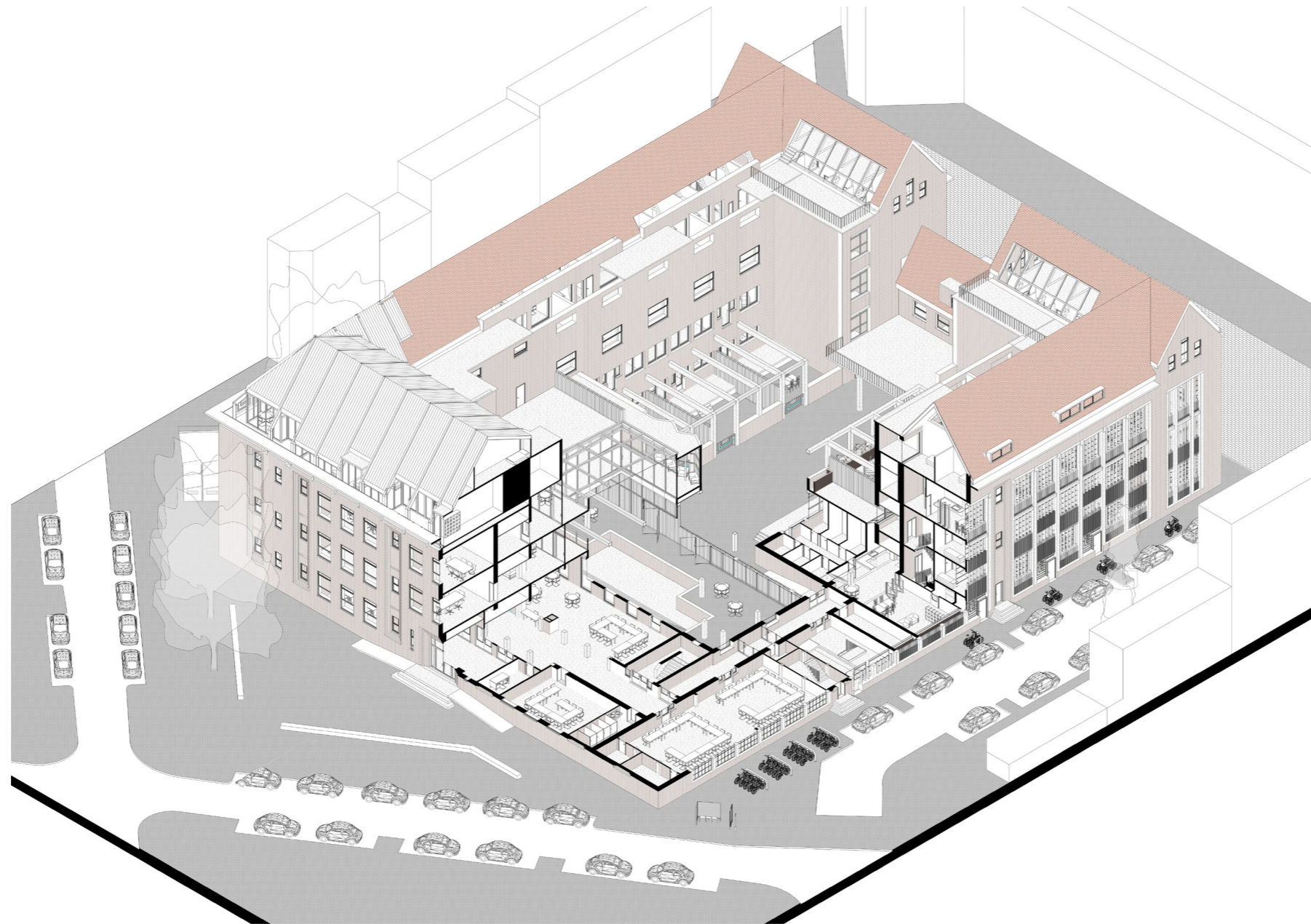

- benedenwoningen
- bovenwoningen
- appartementen
  
- 75 - 125 m<sup>2</sup>

## WONINGEN

Intro  
Opgave  
Gebouw  
Functies  
Ingrepen  
Woningen  
Dakopbouw  
Publieke deel  
Samenkomst  
Afsluiting

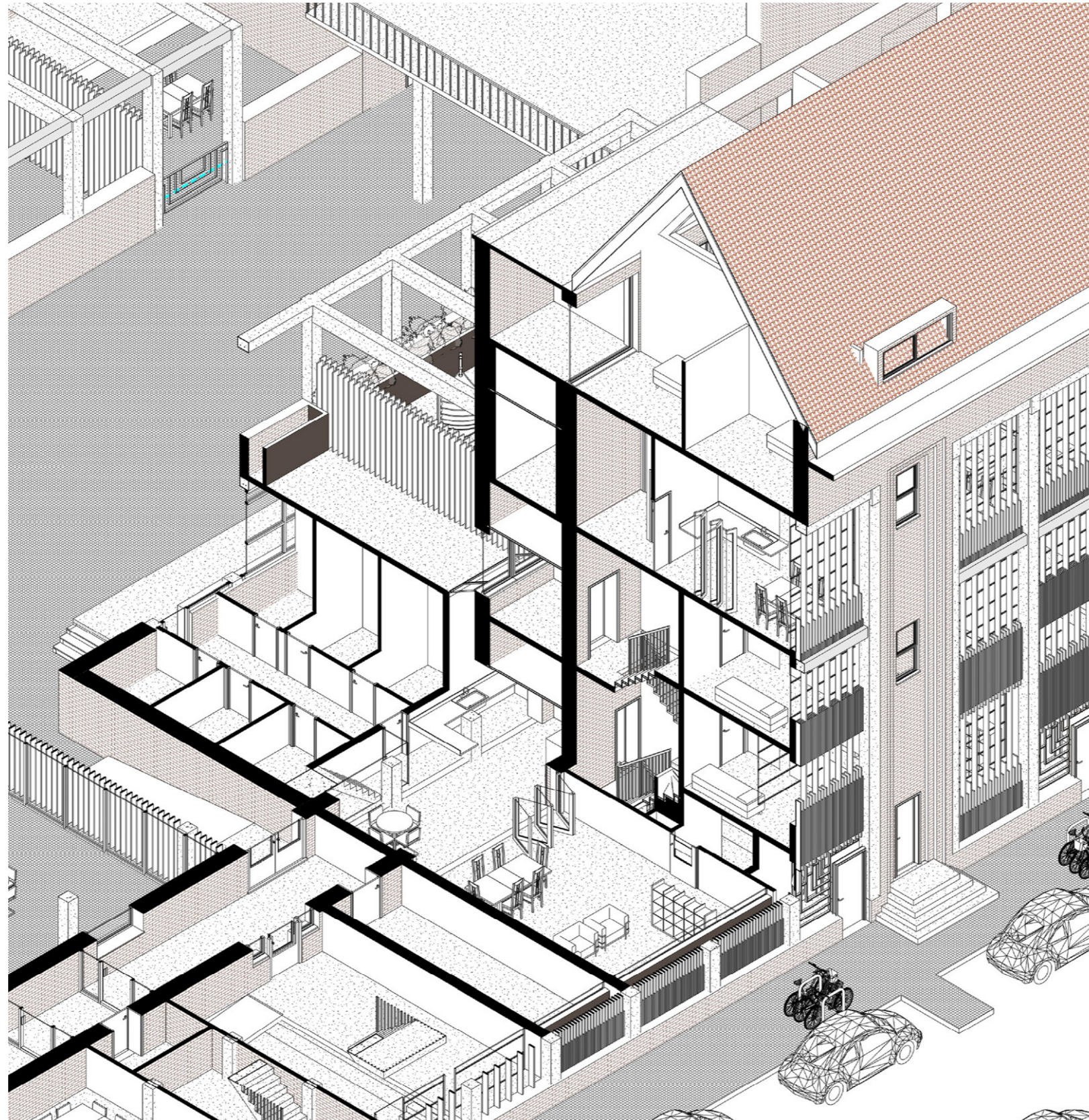

- benedenwoningen
- bovenwoningen
- appartementen
  
- 75 - 125 m<sup>2</sup>



## WONINGEN

Intro  
Opgave  
Gebouw  
Functies  
Ingrepen  
Woningen  
Dakopbouw  
Publieke deel  
Samenkomst  
Afsluiting



- tuinen en dakterrassen op binnenplaats

# WONINGEN

- tuinen en dakterrassen op binnenplaats

Intro  
Opgave  
Gebouw  
Functies  
Ingrepen  
Woningen  
Dakopbouw  
Publieke deel  
Samenkomst  
Afsluiting

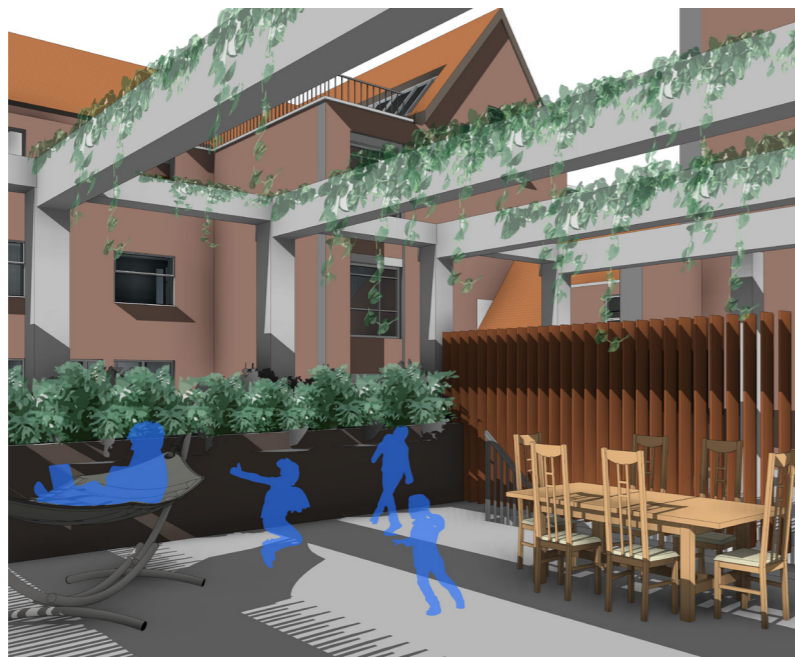

# BENEDENWONING

- Intro
- Opgave
- Gebouw
- Functies
- Ingrepen
- Woningen
- Dakopbouw
- Publieke deel
- Samenkomst
- Afsluiting



# BENEDENWONING

scheiding functies

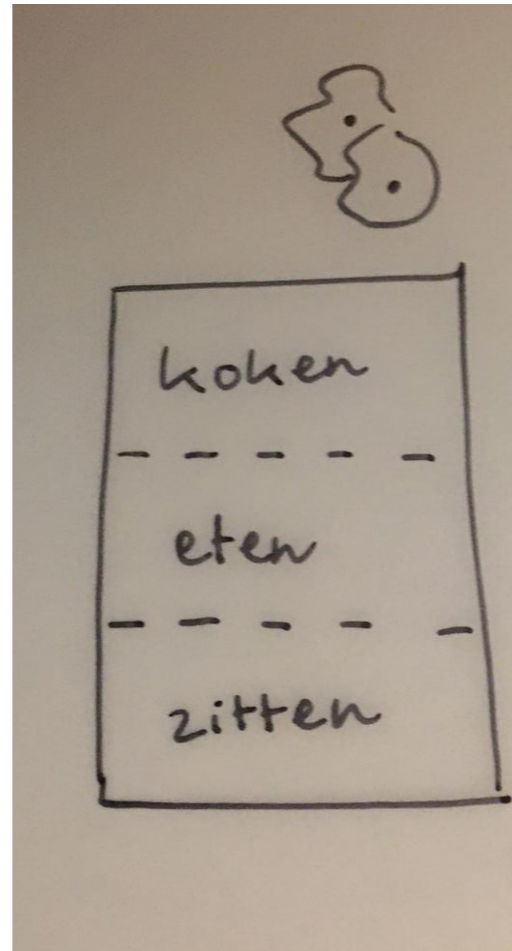

- Intro
- Opgave
- Gebouw
- Functies
- Ingrepen
- Woningen
- Dakopbouw
- Publieke deel
- Samenkomst
- Afsluiting

# BENEDENWONING

- Intro
- Opgave
- Gebouw
- Functies
- Ingrepen
- Woningen
- Dakopbouw
- Publieke deel
- Samenkomst
- Afsluiting

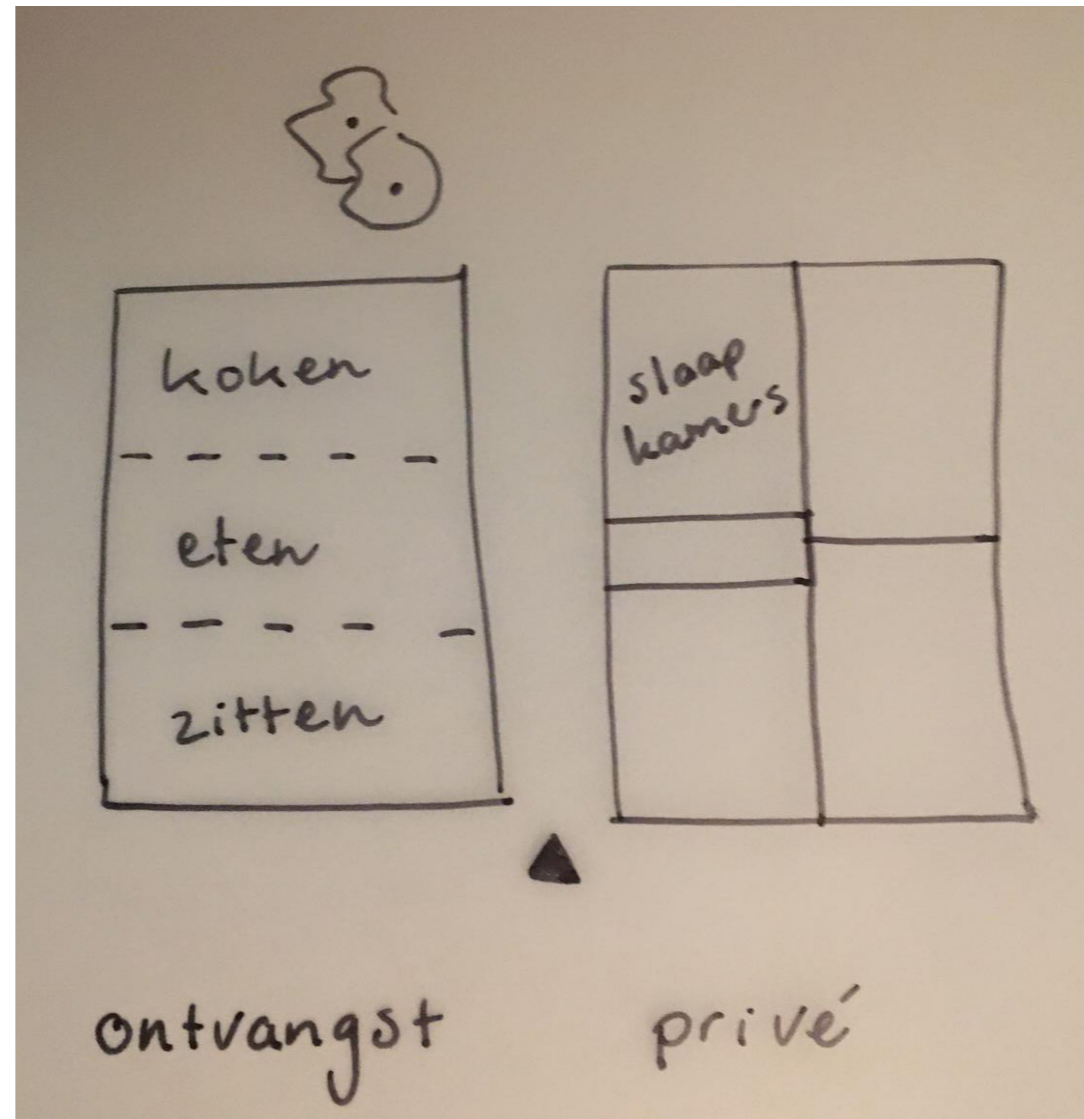

scheiding functies

zones

# BENEDENWONING

- Intro
- Opgave
- Gebouw
- Funcities
- Ingrepen
- Woningen
- Dakopbouw
- Publieke deel
- Samenkomst
- Afsluiting

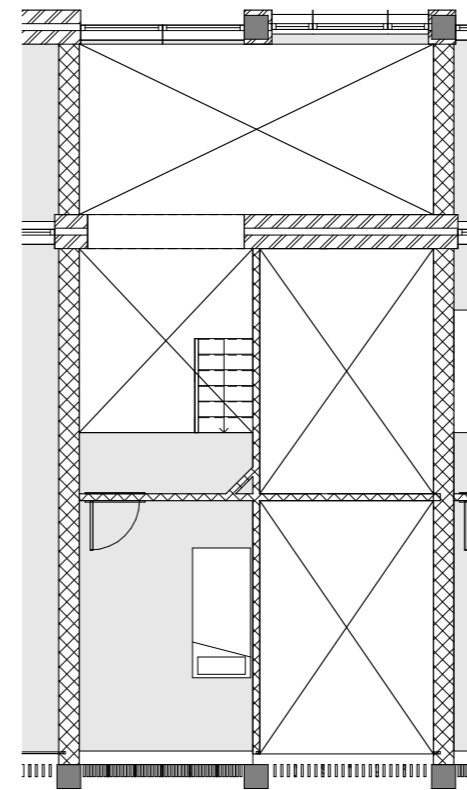
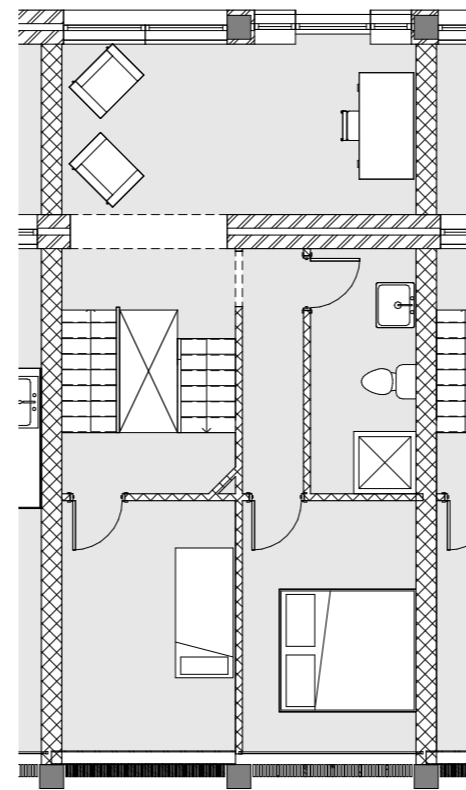
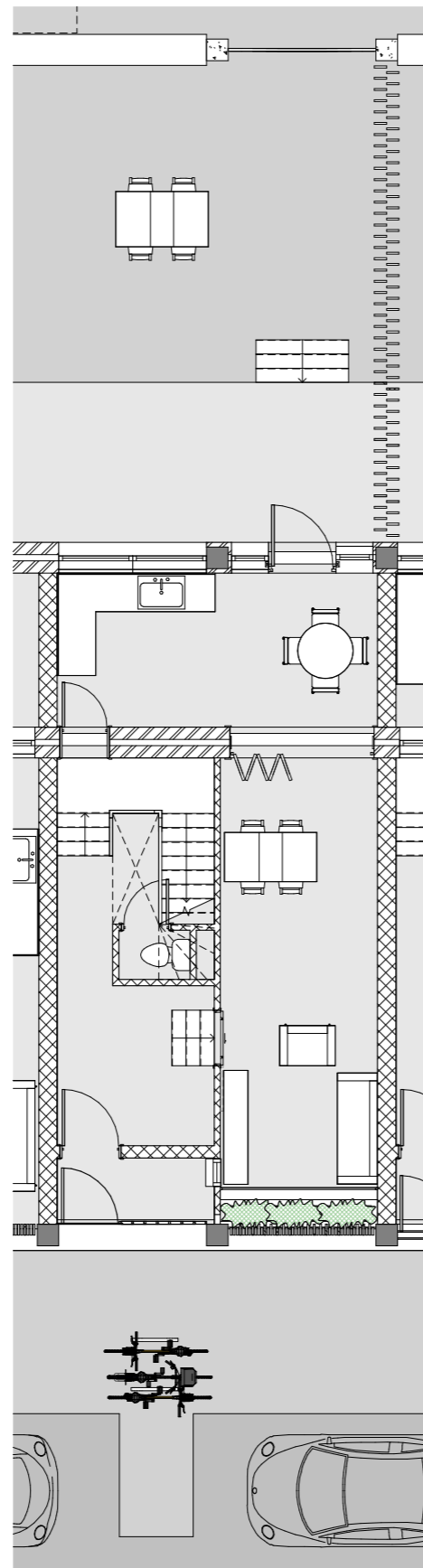

scheiding functies

zones

# BENEDENWONING

scheiding functies

zones

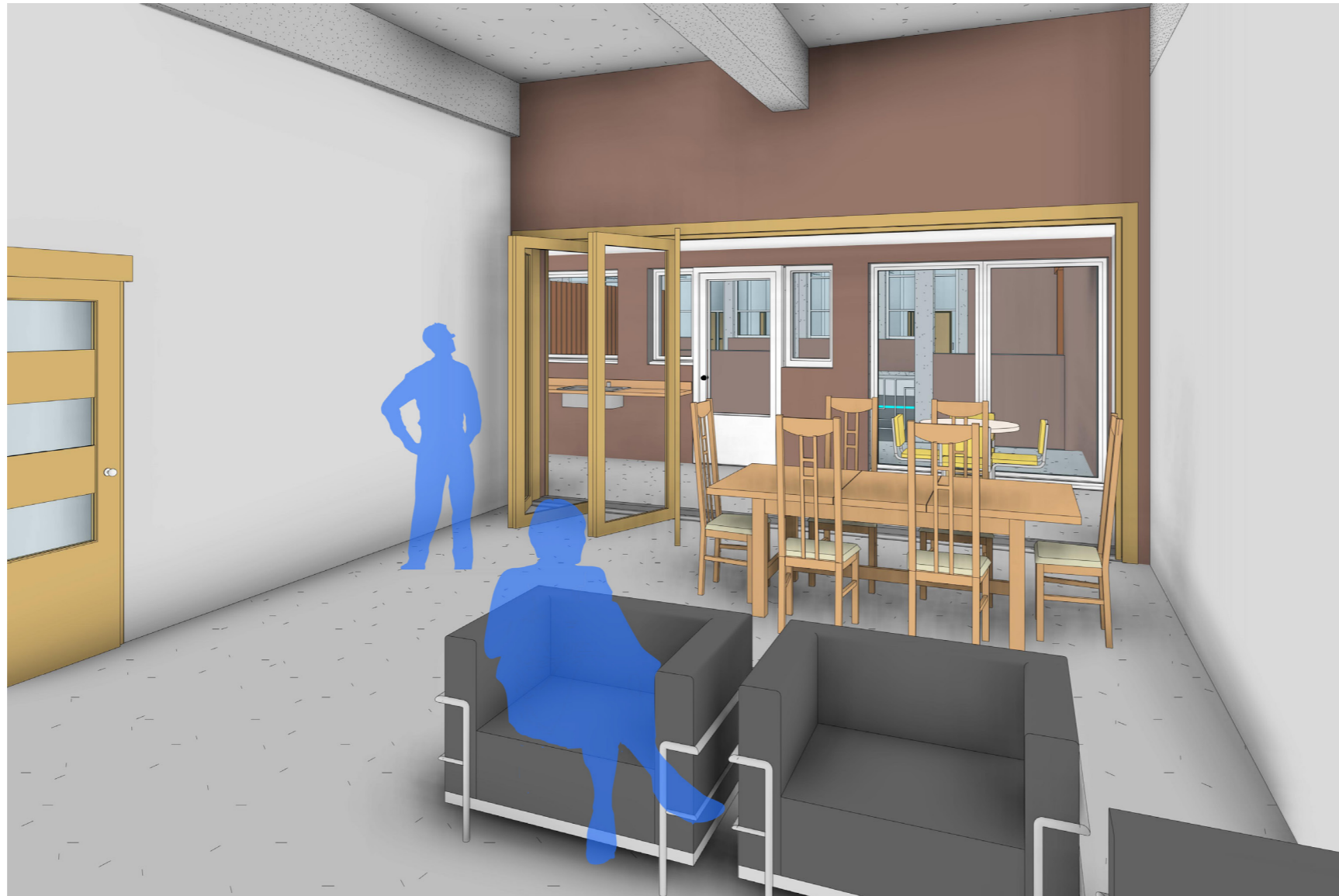

- Intro
- Opgave
- Gebouw
- Functies
- Ingrepen
- Woningen
- Dakopbouw
- Publieke deel
- Samenkomst
- Afsluiting

# BENEDENWONING

- Intro
- Opgave
- Gebouw
- Funcities
- Ingrepen
- Woningen
- Dakopbouw
- Publieke deel
- Samenkomst
- Afsluiting

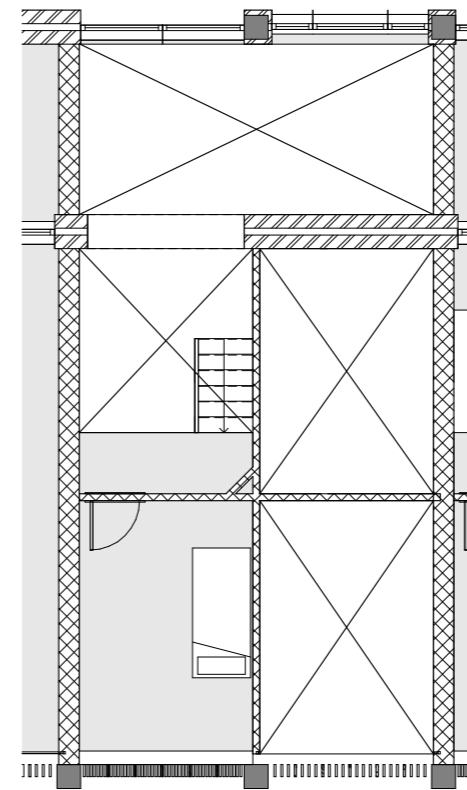
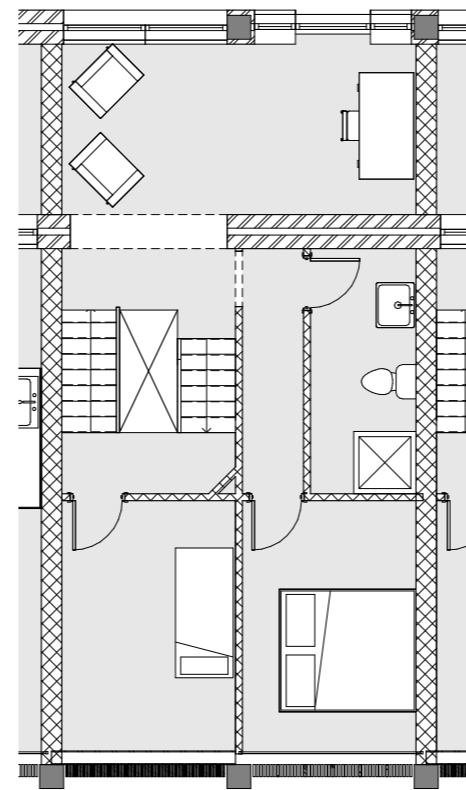
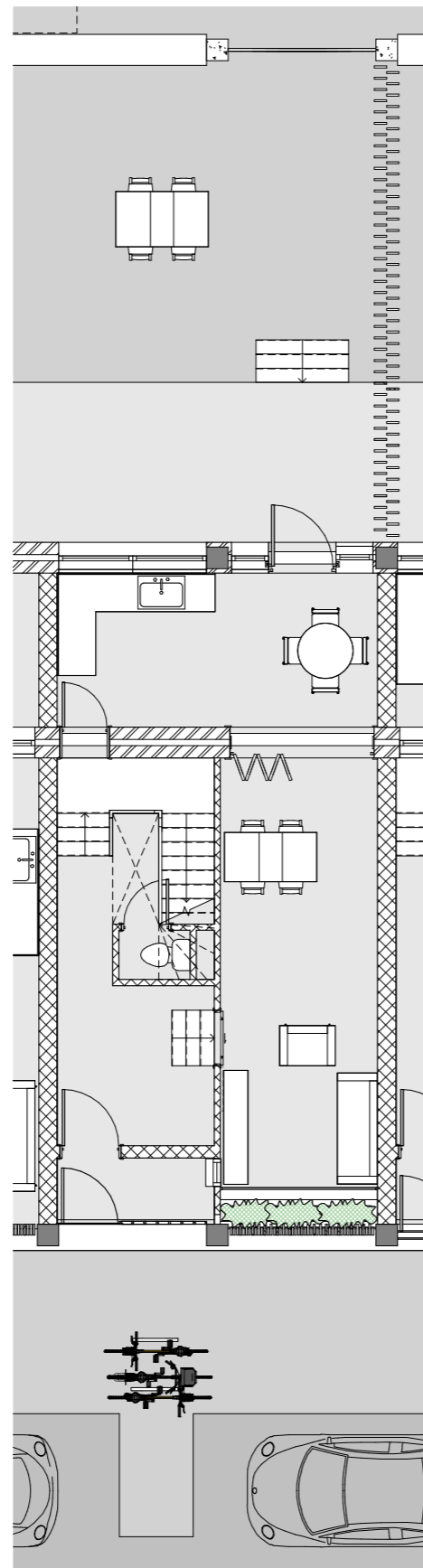

scheiding functies

zones

extra verdieping

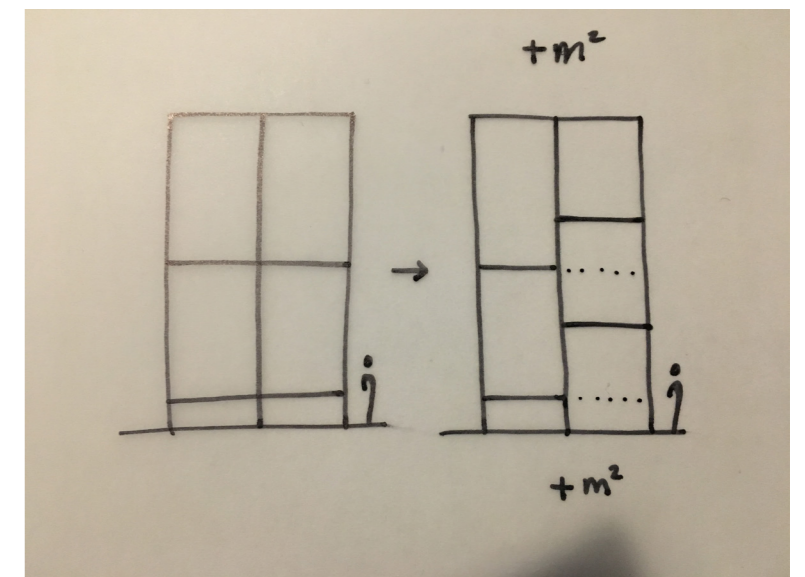



# BENEDENWONING

- Intro
- Opgave
- Gebouw
- Functies
- Ingrepen
- Woningen
- Dakopbouw
- Publieke deel
- Samenkomst
- Afsluiting

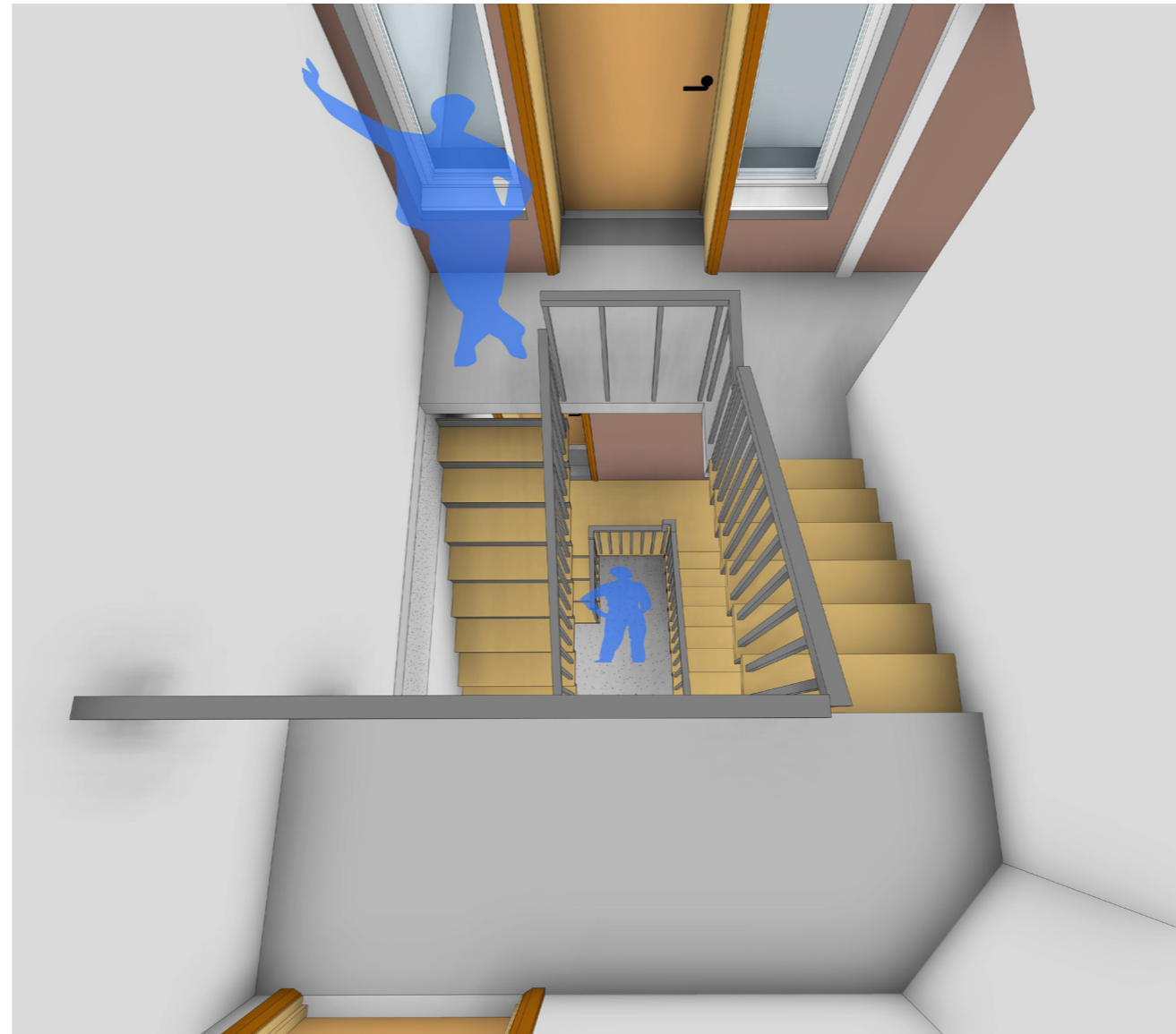

scheiding functies

zones

extra verdieping

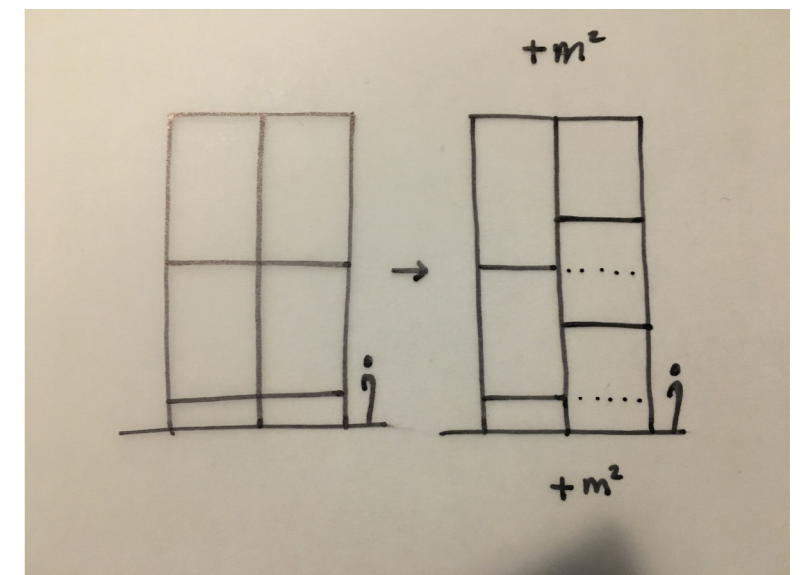

# BENEDENWONING

- Intro
- Opgave
- Gebouw
- Funcities
- Ingrepen
- Woningen
- Dakopbouw
- Publieke deel
- Samenkomst
- Afsluiting



scheiding functies

zones

extra verdieping

privacy

# BENEDENWONING

- Intro
- Opgave
- Gebouw
- Functies
- Ingrepen
- Woningen
- Dakopbouw
- Publieke deel
- Samenkomst
- Afsluiting

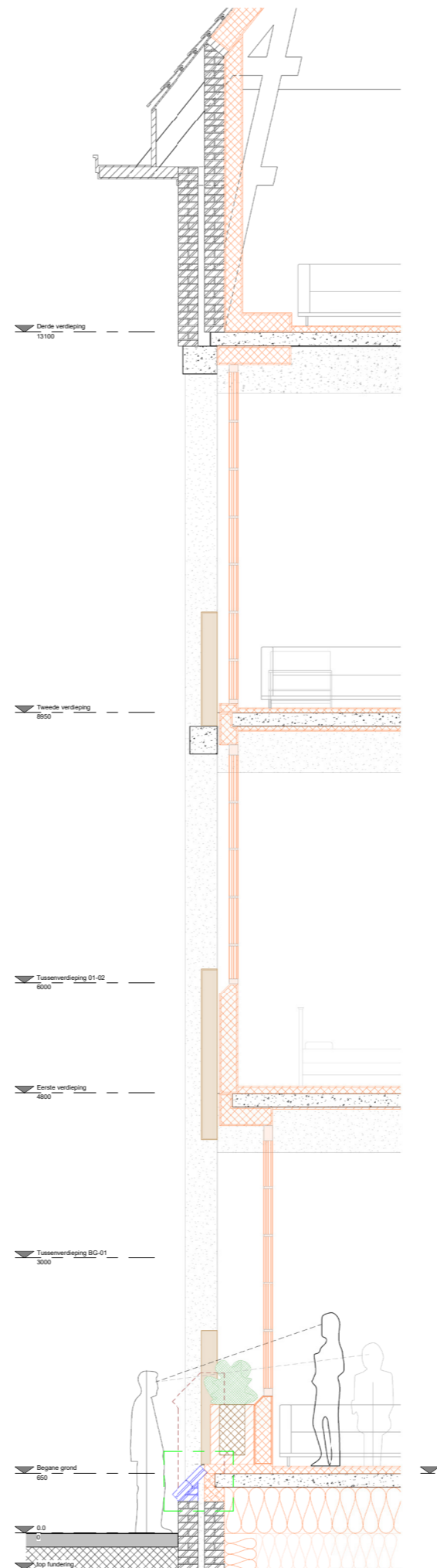
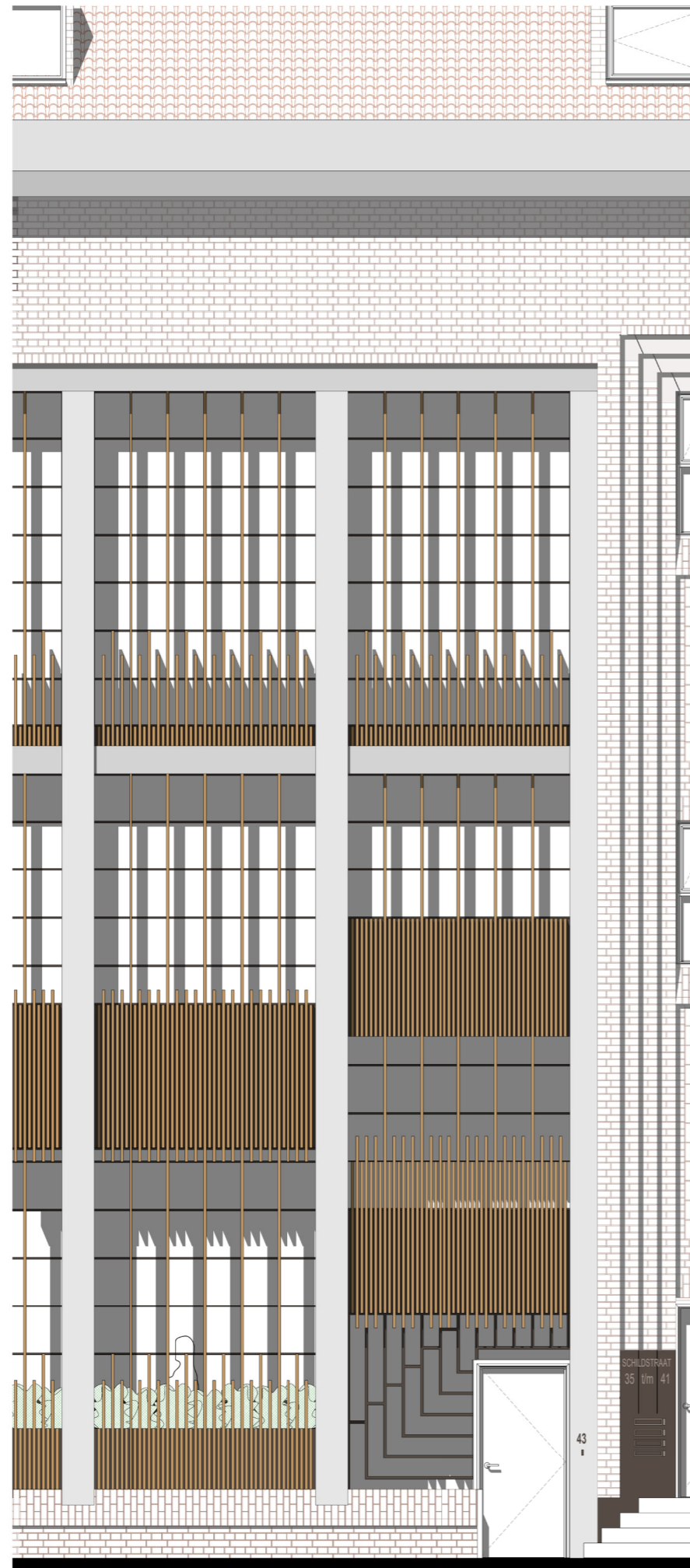

scheiding functies

zones

extra verdieping

privacy



# BENEDENWONING

- Intro
- Opgave
- Gebouw
- Funcities
- Ingrepen
- Woningen
- Dakopbouw
- Publieke deel
- Samenkomst
- Afsluiting



scheiding functies

zones

extra verdieping

privacy

# DAKOPBOUW

- Intro
- Opgave
- Gebouw
- Functies
- Ingrepen
- Woningen
- Dakopbouw
- Publieke deel
- Samenkomst
- Afsluiting



# DAKOPBOUW

- Intro
- Opgave
- Gebouw
- Functies
- Ingrepen
- Woningen
- Dakopbouw
- Publieke deel
- Samenkomst
- Afsluiting

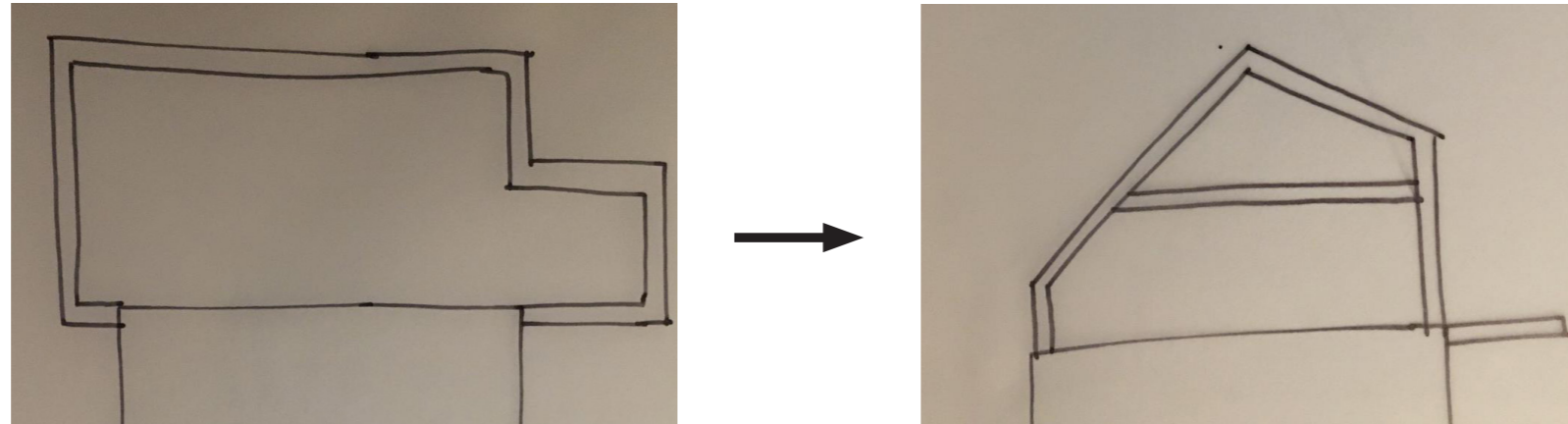

aanpassing frame  
variatie in gevel

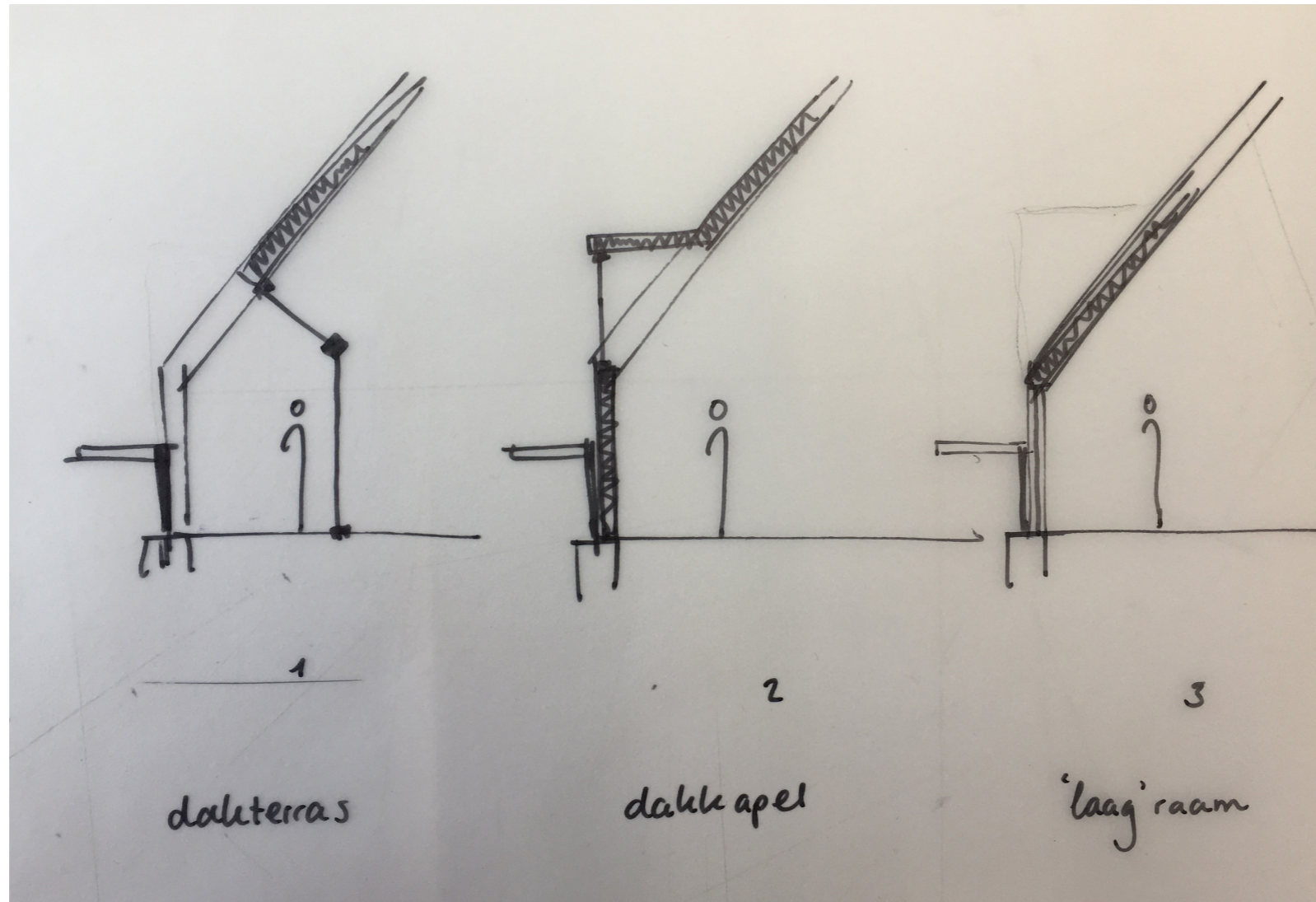

# DAKOPBOUW

- Intro
- Opgave
- Gebouw
- Functies
- Ingrepen
- Woningen
- Dakopbouw
- Publieke deel
- Samenkomst
- Afsluiting

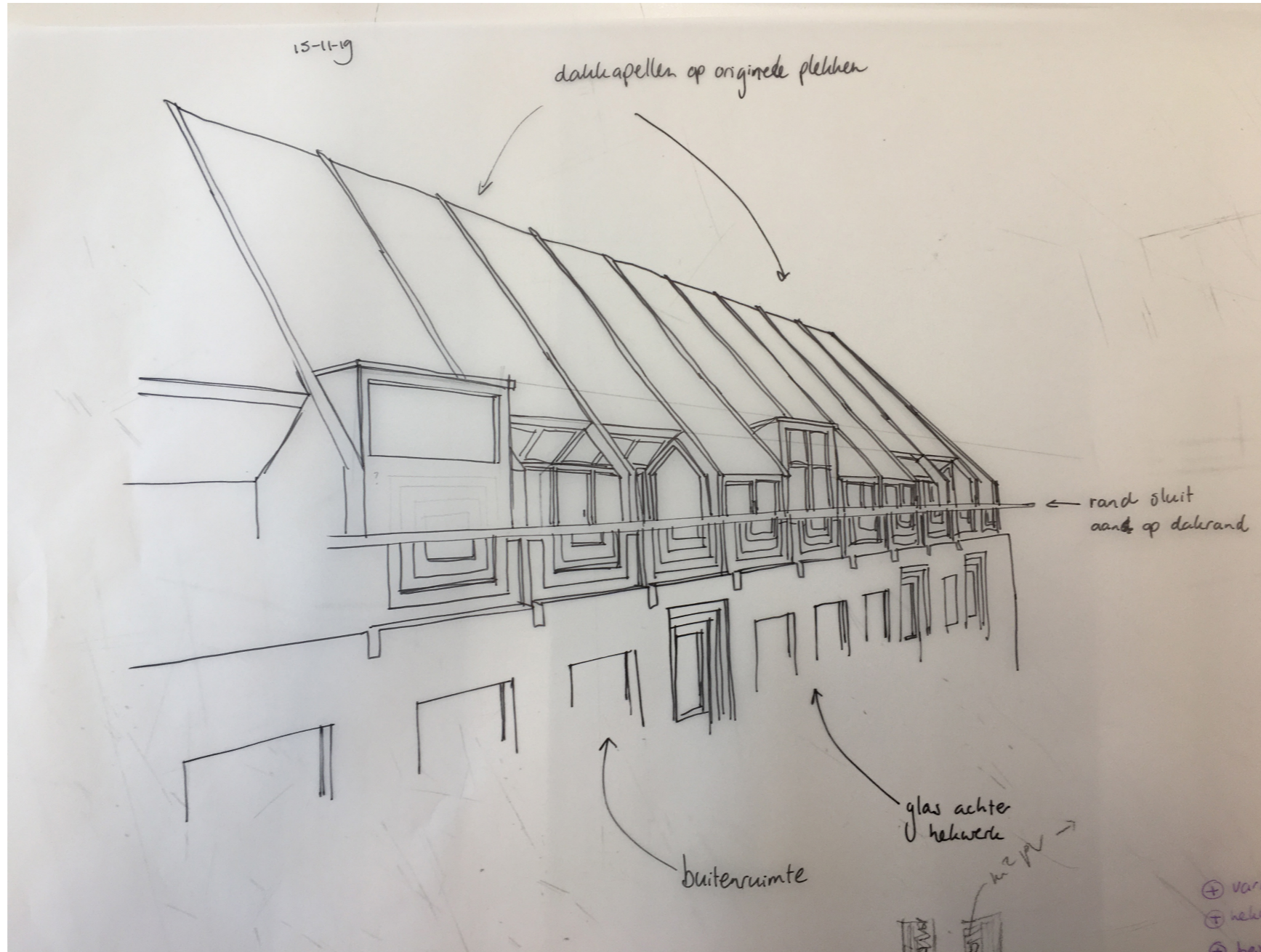

aanpassing frame

variatie in gevel

# DAKOPBOUW

- Intro
- Opgave
- Gebouw
- Functies
- Ingrepen
- Woningen
- Dakopbouw
- Publieke deel
- Samenkomst
- Afsluiting

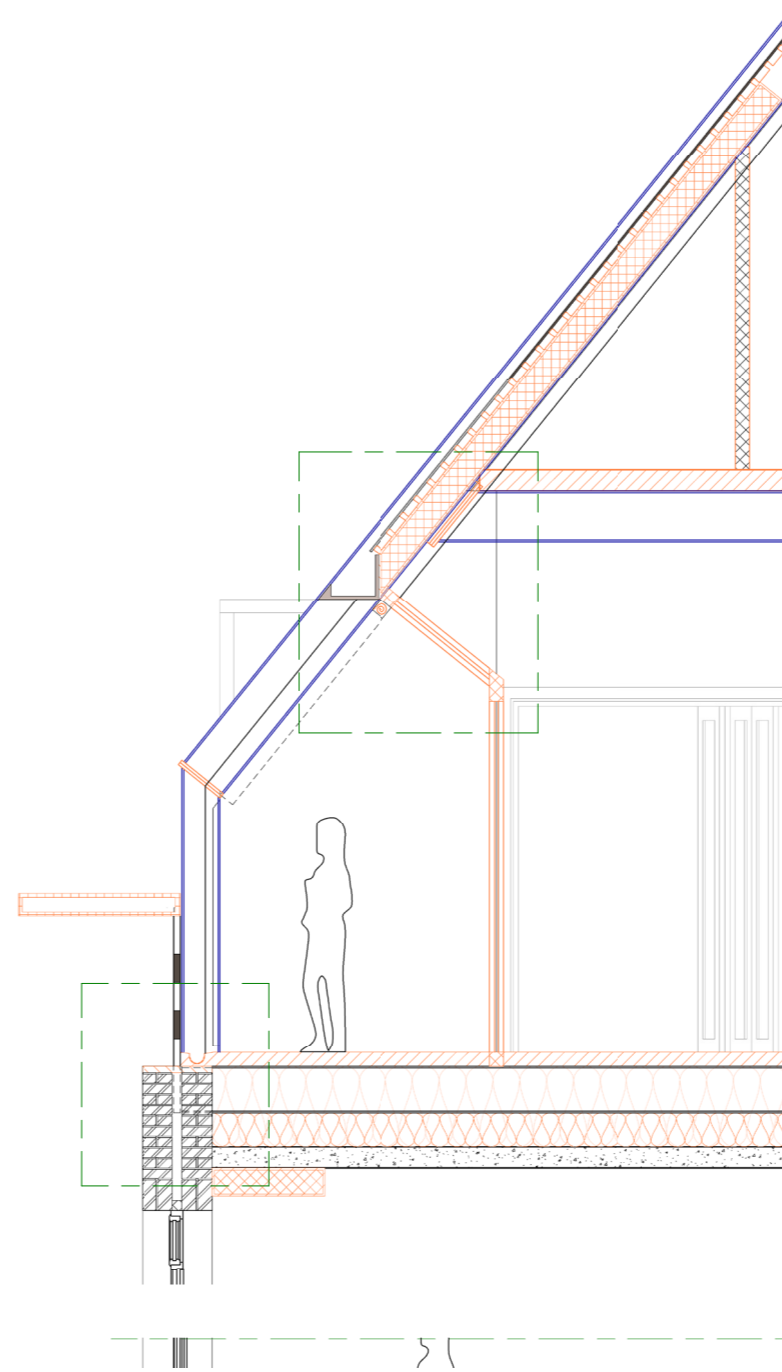
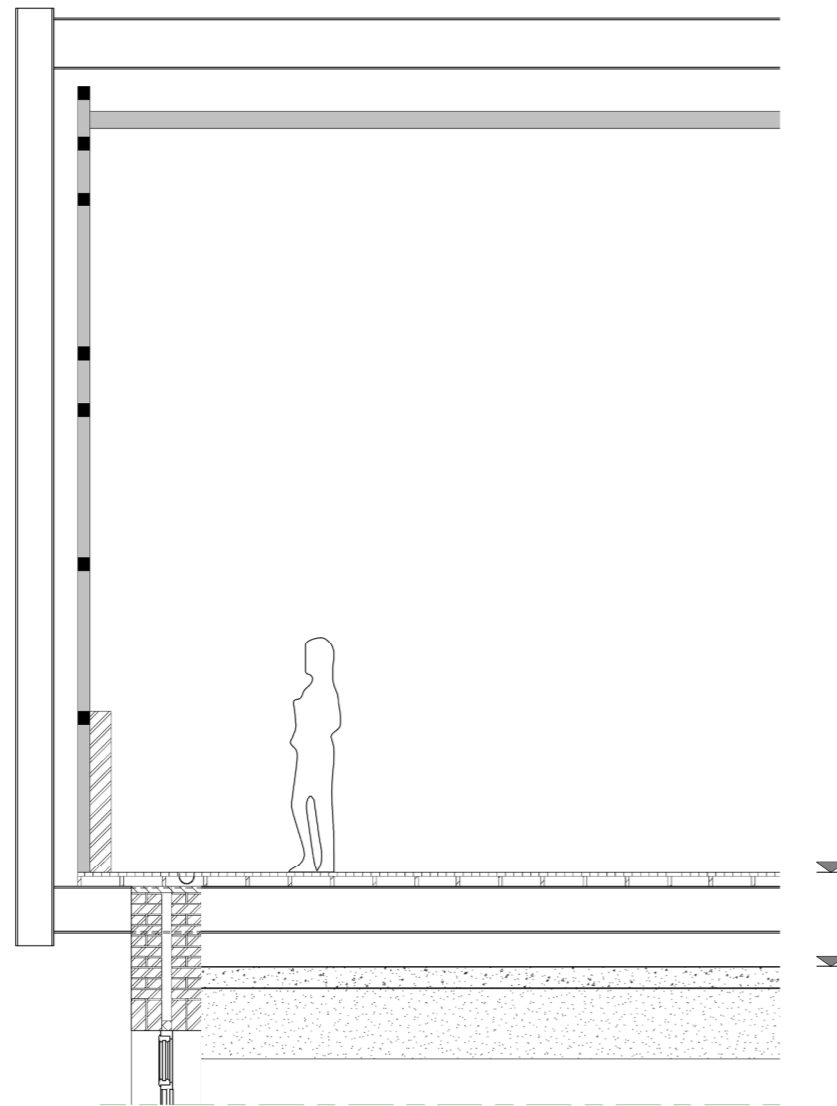

terugliggend t.o.v. oude gevel

hekwerk als overgang



# DAKOPBOUW

- Intro
- Opgave
- Gebouw
- Functies
- Ingrepen
- Woningen
- Dakopbouw
- Publieke deel
- Samenkomst
- Afsluiting

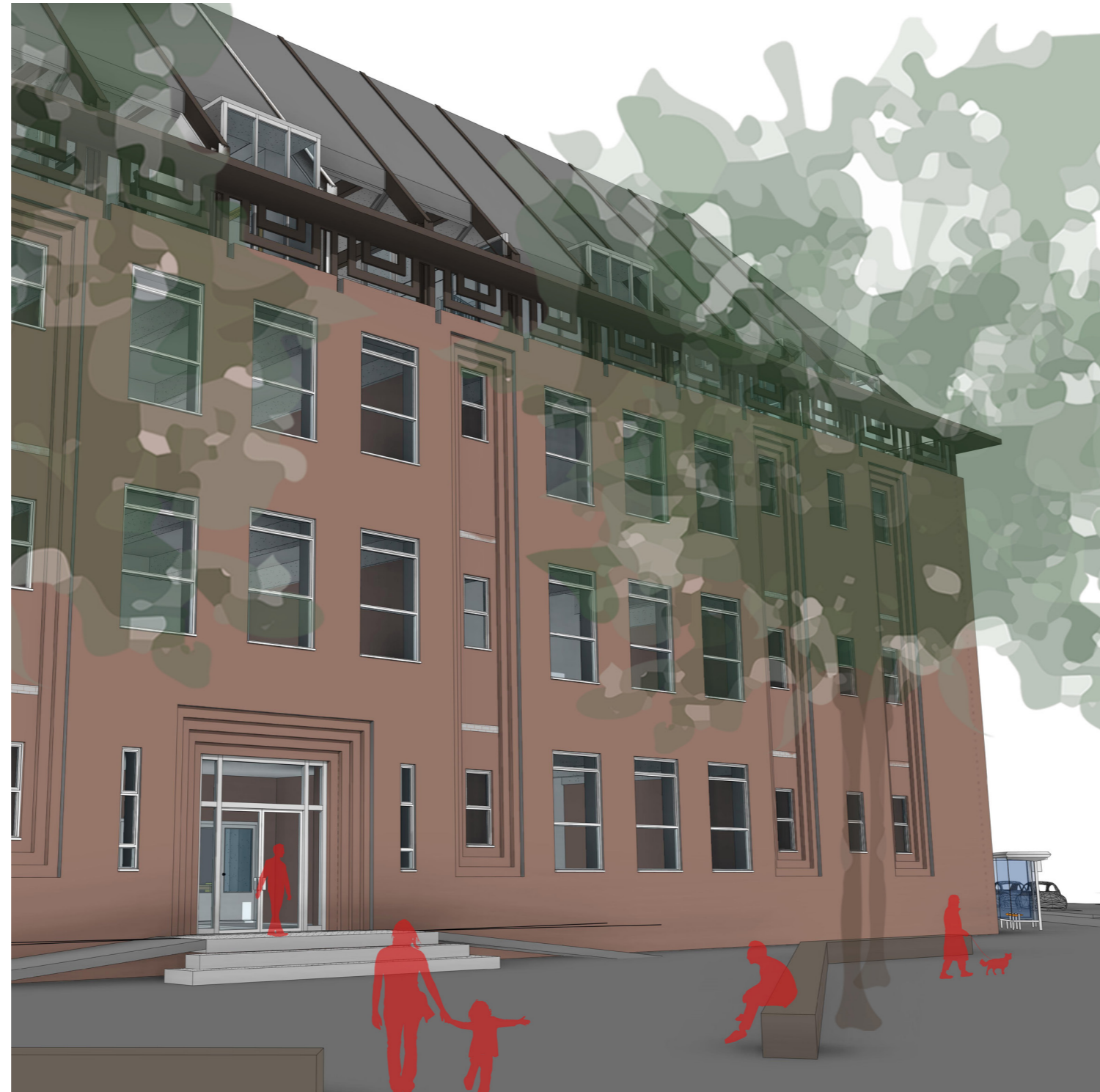

terugliggend t.o.v. oude  
gevel

hekwerk als overgang

# DAKOPBOUW

terugliggend t.o.v. oude  
gevel

hekwerk als overgang

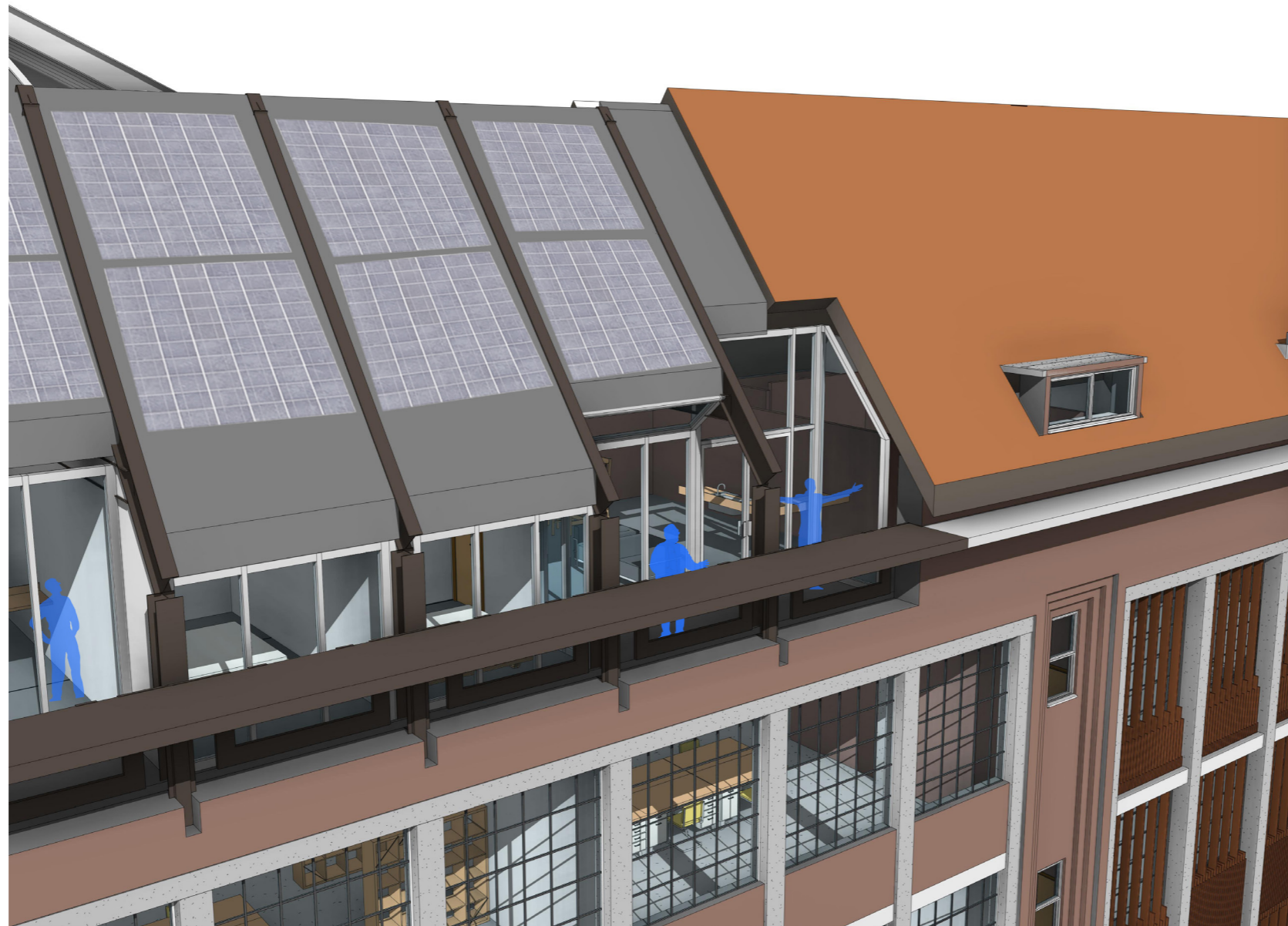

- Intro
- Opgave
- Gebouw
- Functies
- Ingrepen
- Woningen
- Dakopbouw
- Publieke deel
- Samenkomst
- Afsluiting

# DAKOPBOUW

- Intro
- Opgave
- Gebouw
- Funcities
- Ingrepen
- Woningen
- Dakopbouw
- Publieke deel
- Samenkomst
- Afsluiting



# DAKOPBOUW

- Intro
- Opgave
- Gebouw
- Functies
- Ingrepen
- Woningen
- Dakopbouw
- Publieke deel
- Samenkomst
- Afsluiting

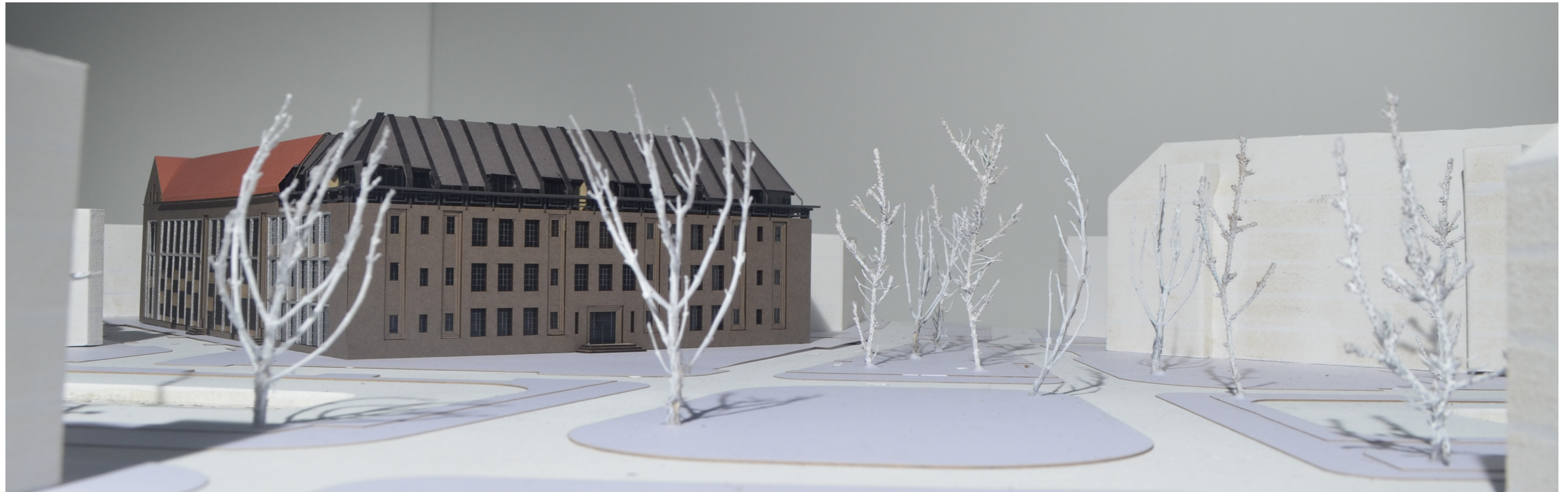

“monumentale eenheid”

# DAKOPBOUW

- Intro
- Opgave
- Gebouw
- Functies
- Ingrepen
- Woningen
- Dakopbouw
- Publieke deel
- Samenkomst
- Afsluiting

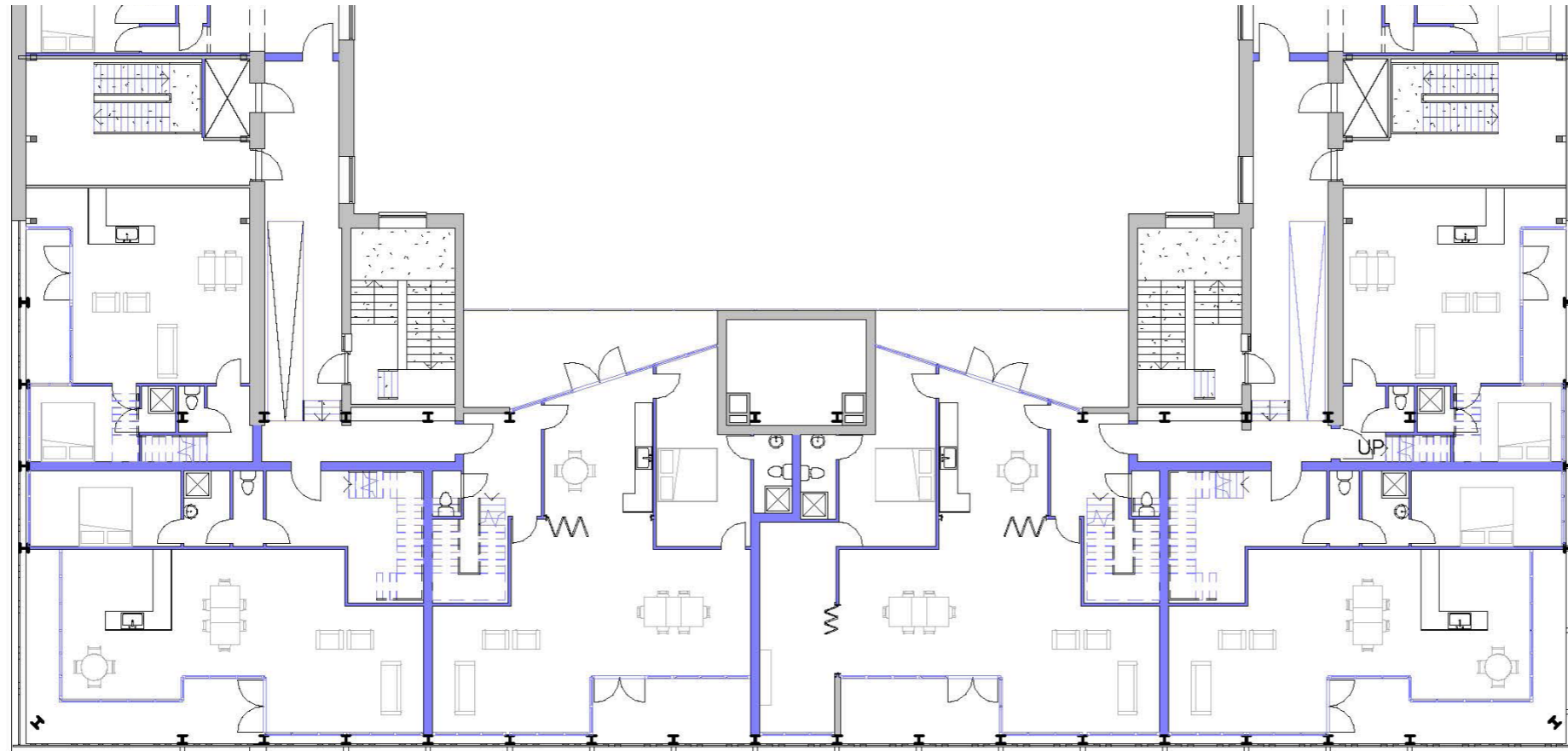

grotere woningen in dakopbouw

dakterrassen

uitzicht

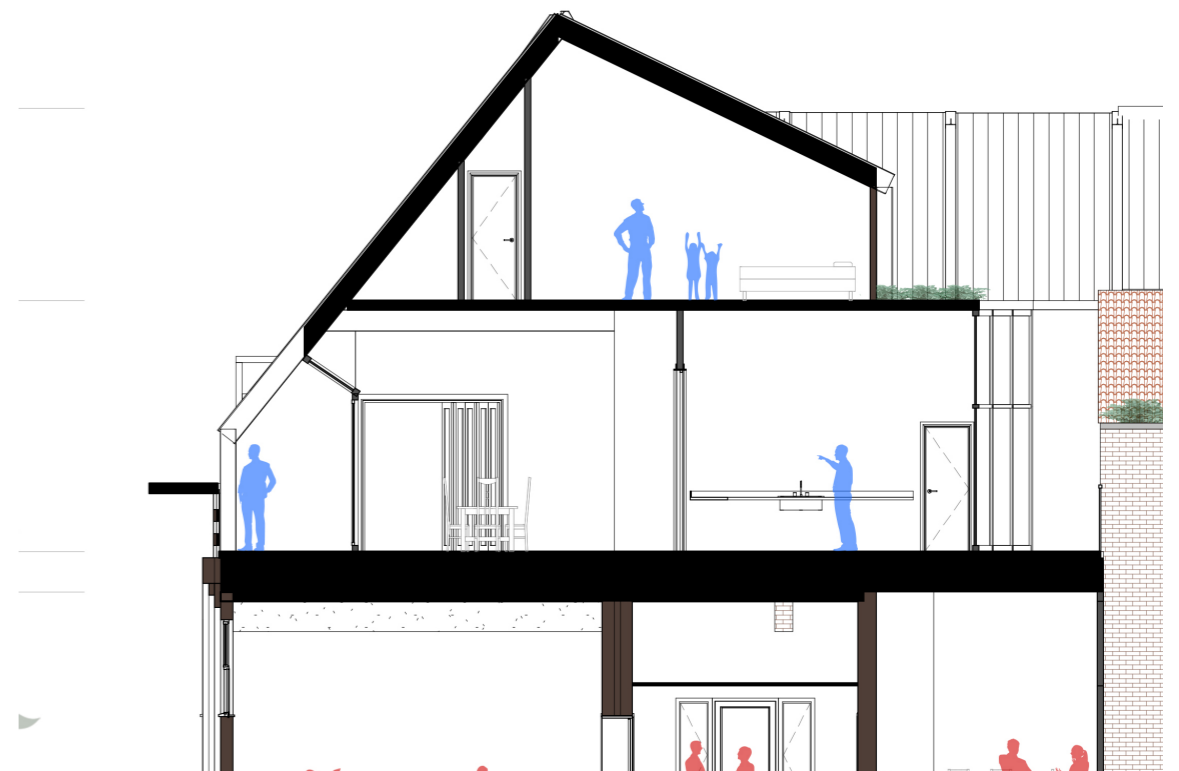

# DAKOPBOUW

- Intro
- Opgave
- Gebouw
- Functies
- Ingrepen
- Woningen
- Dakopbouw
- Publieke deel
- Samenkomst
- Afsluiting



grotere woningen in dakopbouw

dakterrassen

uitzicht

# DAKOPBOUW

- Intro
- Opgave
- Gebouw
- Functies
- Ingrepen
- Woningen
- Dakopbouw
- Publieke deel
- Samenkomst
- Afsluiting

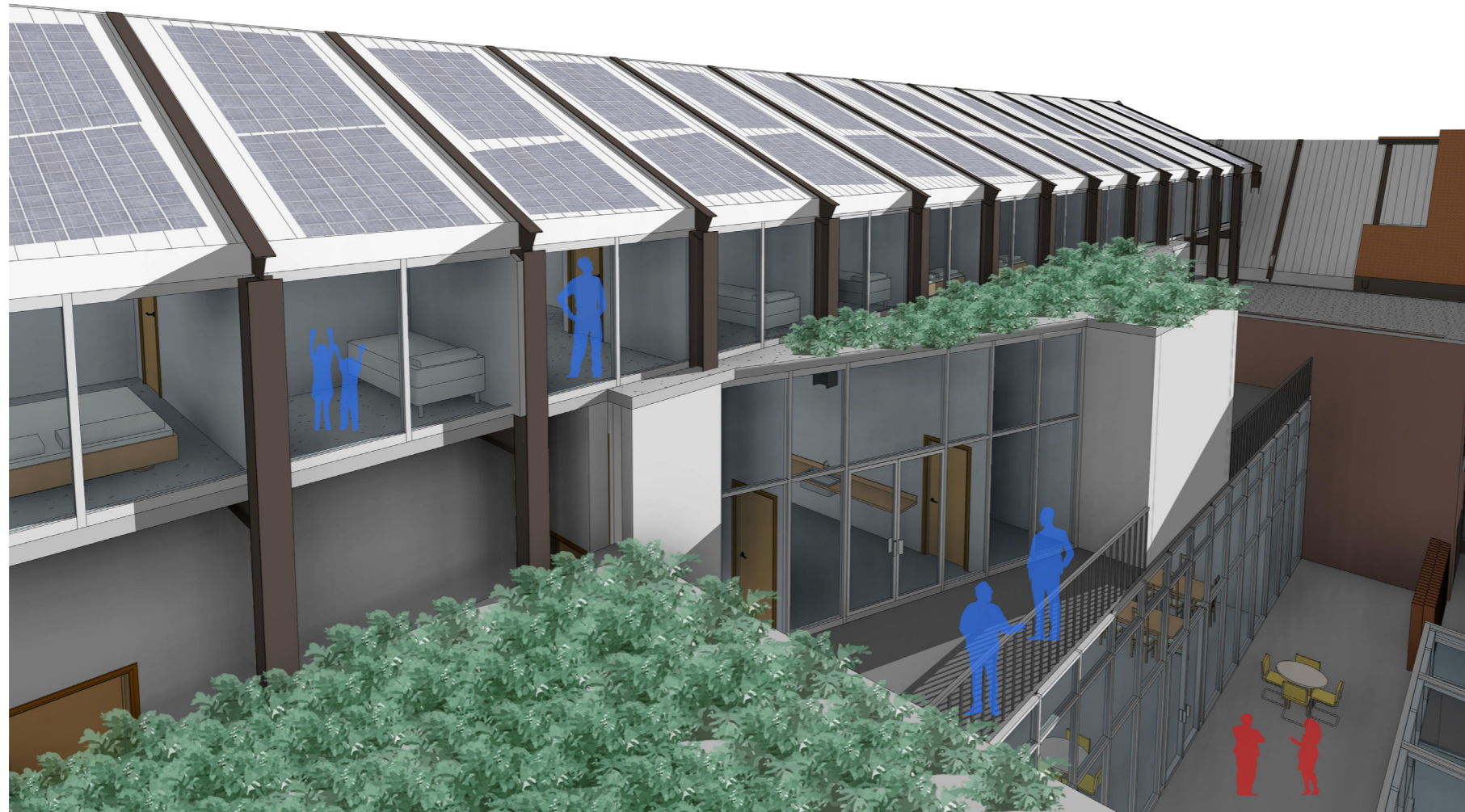

grotere woningen in dakopbouw

dakterrassen

uitzicht

# COLLECTIEVE RUIMTES

- Intro
- Opgave
- Gebouw
- Funcities
- Ingrepen
- Woningen
- Dakopbouw
- Publieke deel
- Samenkomst
- Afsluiting

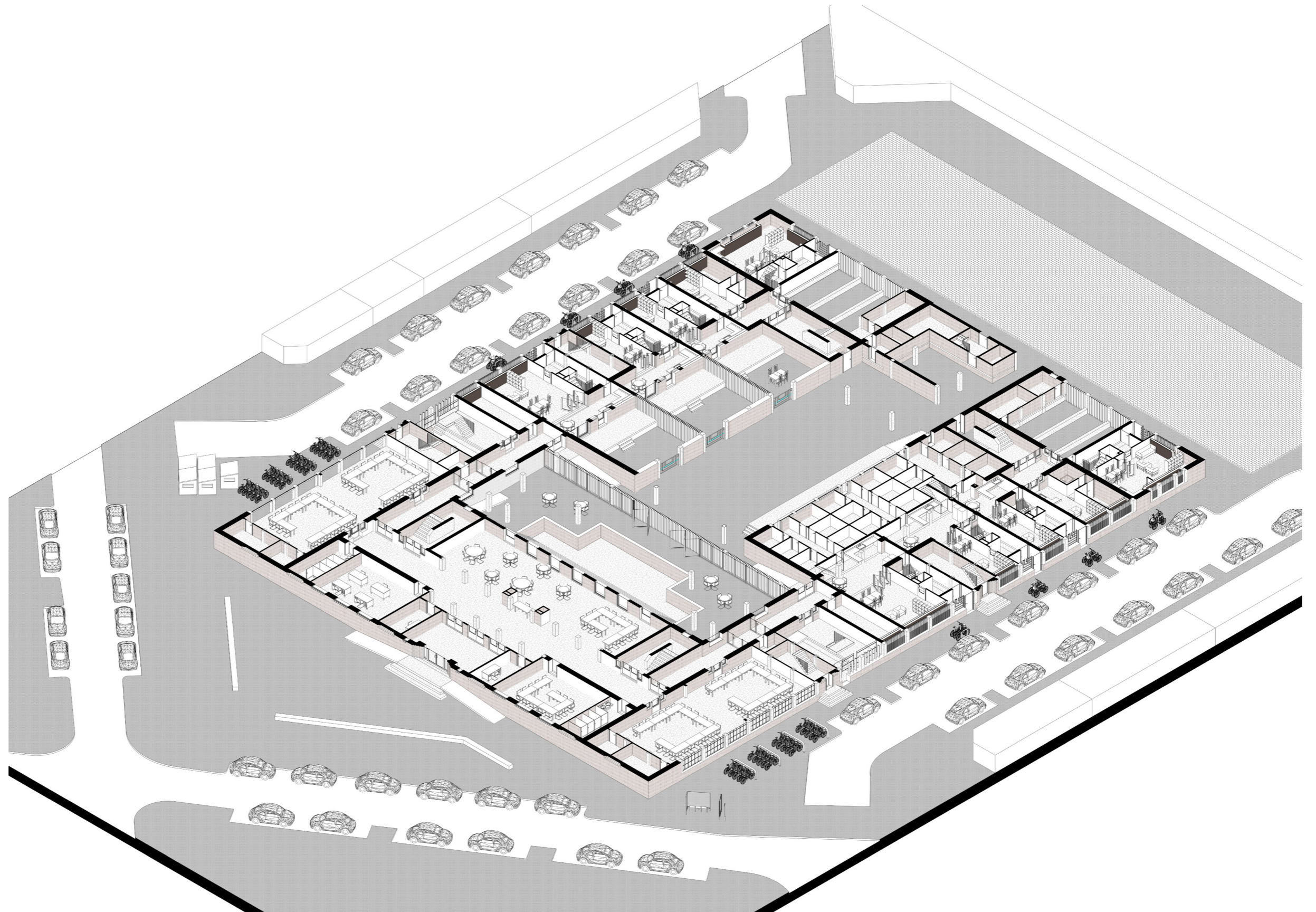



# COLLECTIEVE RUIMTES

- Intro
- Opgave
- Gebouw
- Functies
- Ingrepen
- Woningen
- Dakopbouw
- Publieke deel
- Samenkomst
- Afsluiting

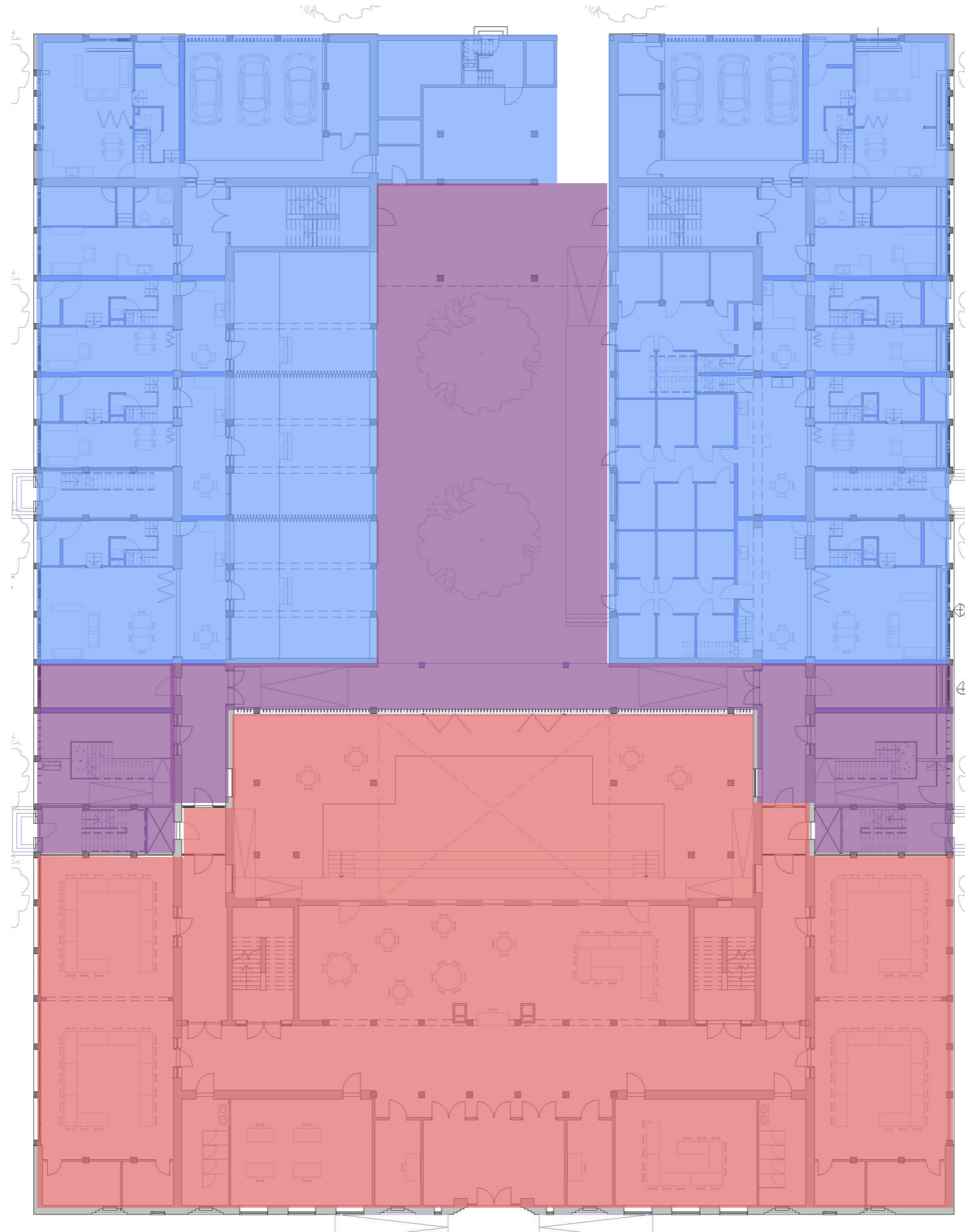

# COLLECTIEVE RUIMTES

- Intro
- Opgave
- Gebouw
- Functies
- Ingrepen
- Woningen
- Dakopbouw
- Publieke deel
- Samenkomst
- Afsluiting



# PUBLIEKE DEEL

- Intro
- Opgave
- Gebouw
- Functies
- Ingrepen
- Woningen
- Dakopbouw
- Publieke deel
- Samenkomst
- Afsluiting

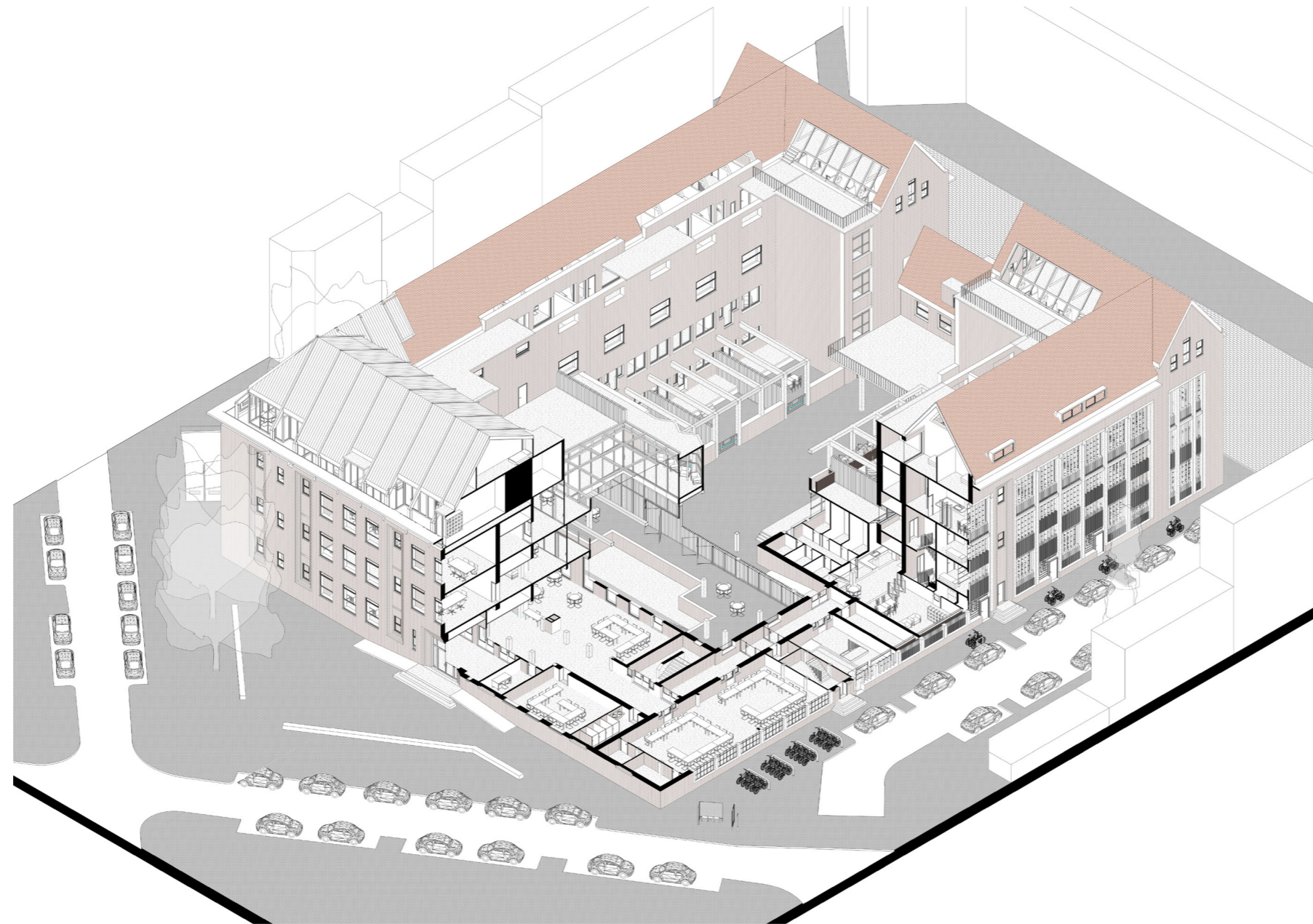

Huis van de Wijk

dansschool

werkruimtes voor  
ondernemers uit het  
gebouw of de wijk

# PUBLIEKE DEEL

- Intro
- Opgave
- Gebouw
- Functies
- Ingrepen
- Woningen
- Dakopbouw
- Publieke deel
- Samenkomst
- Afsluiting

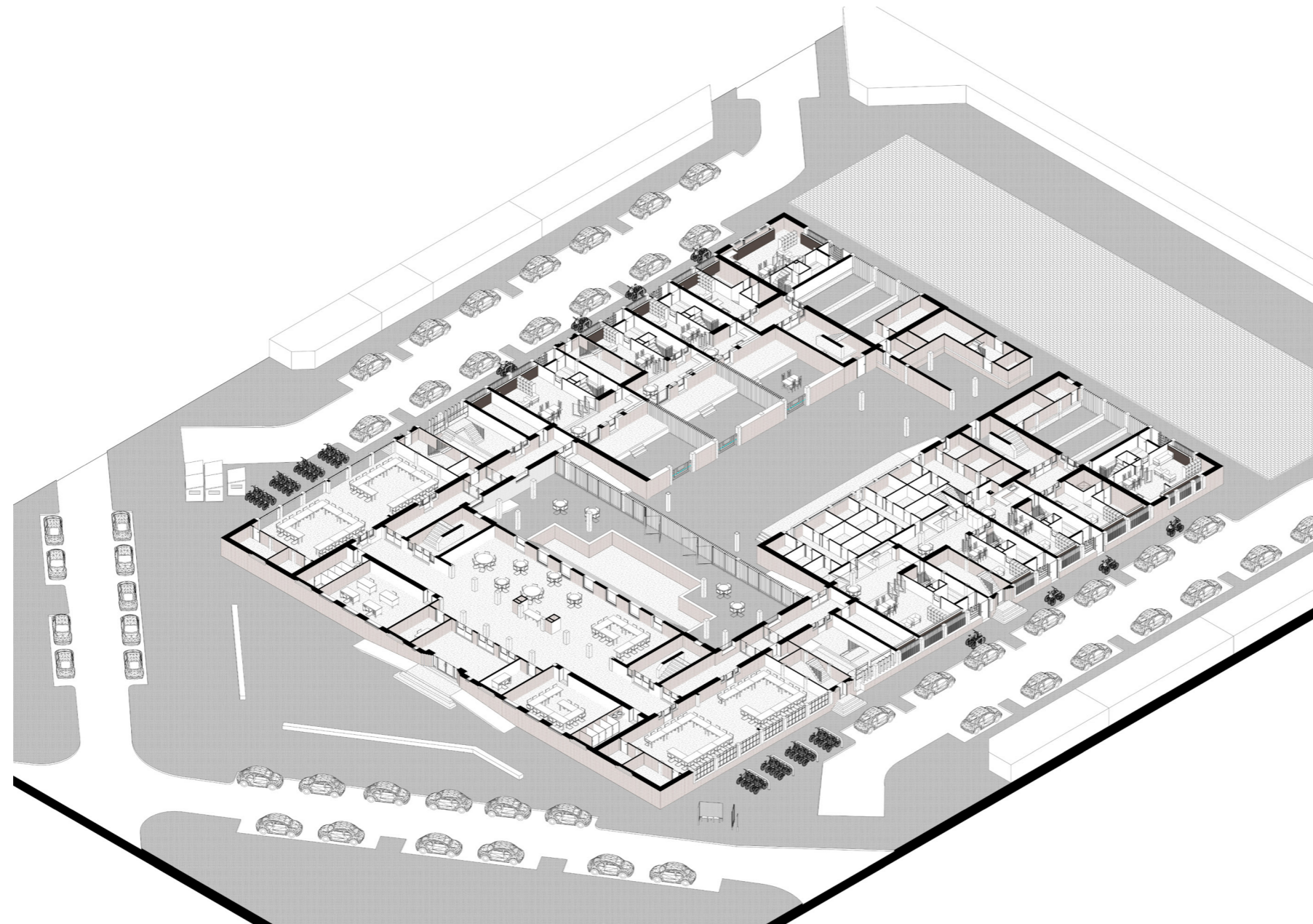

Huis van de Wijk

dansschool

werkruimtes voor  
ondernemers uit het  
gebouw of de wijk

# PUBLIEKE DEEL

- Intro
- Opgave
- Gebouw
- Functies
- Ingrepen
- Woningen
- Dakopbouw
- Publieke deel
- Samenkomst
- Afsluiting

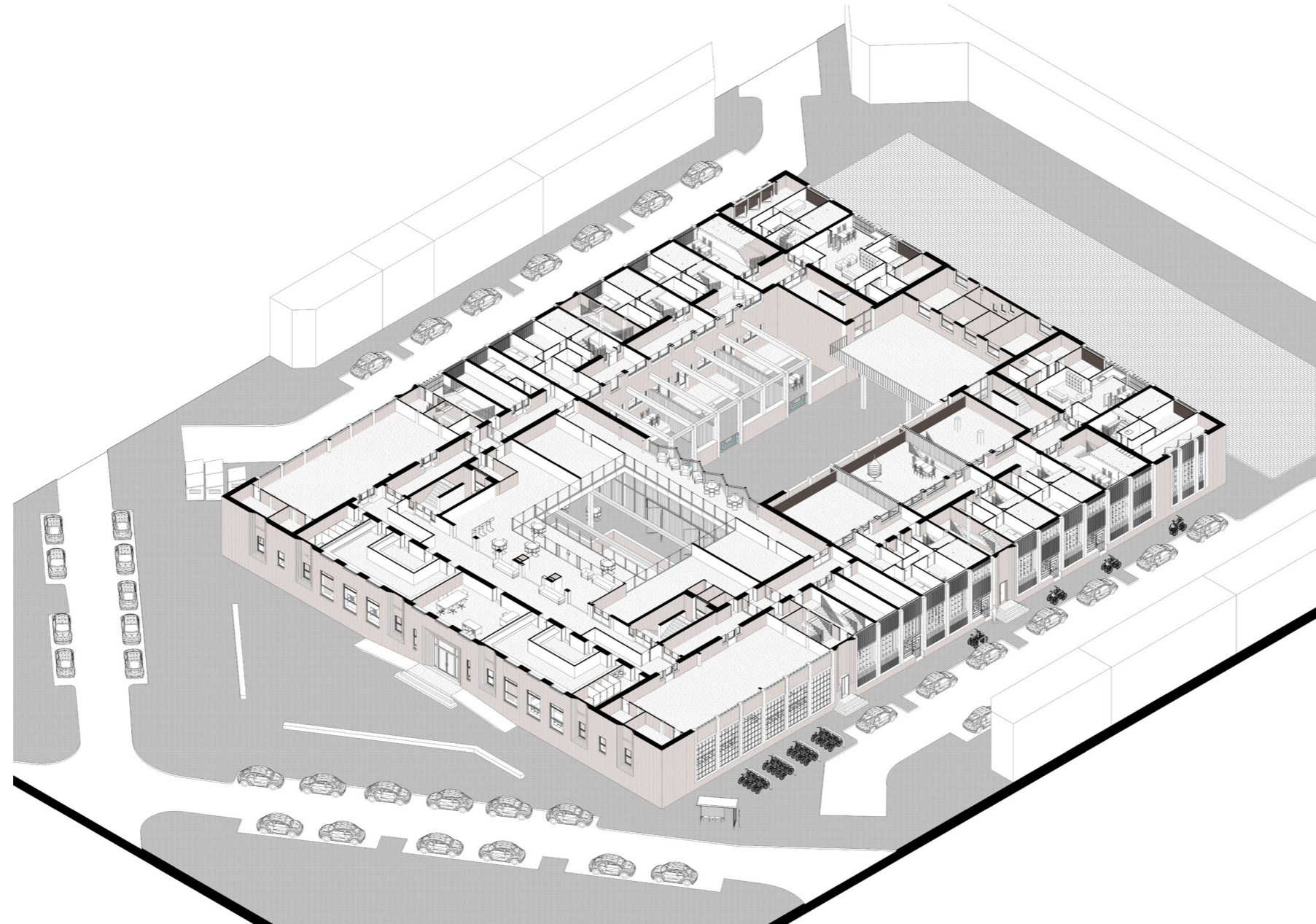

Huis van de Wijk

dansschool

werkruimtes voor  
ondernemers uit het  
gebouw of de wijk

# PUBLIEKE DEEL

- Intro
- Opgave
- Gebouw
- Functies
- Ingrepen
- Woningen
- Dakopbouw
- Publieke deel
- Samenkomst
- Afsluiting

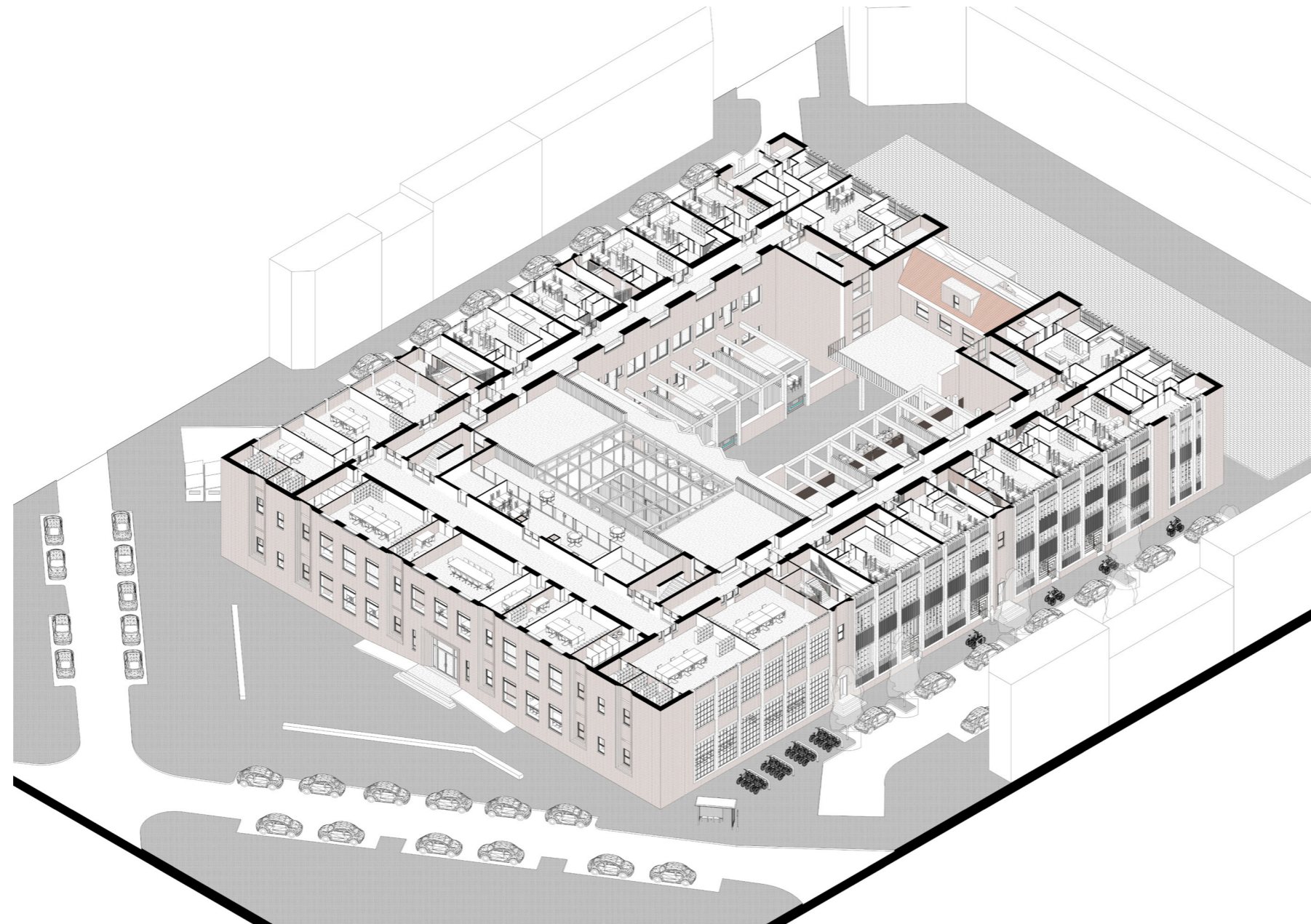

Huis van de Wijk

dansschool

werkruimtes voor  
ondernemers uit het  
gebouw of de wijk

# PUBLIEKE DEEL

- Intro
- Opgave
- Gebouw
- Functies
- Ingrepen
- Woningen
- Dakopbouw
- Publieke deel
- Samenkomst
- Afsluiting

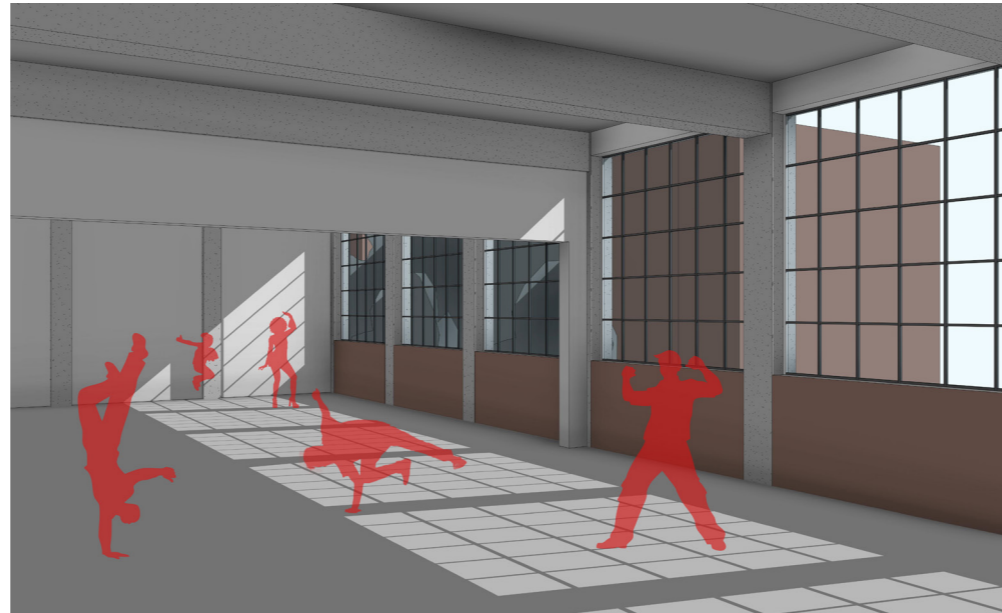
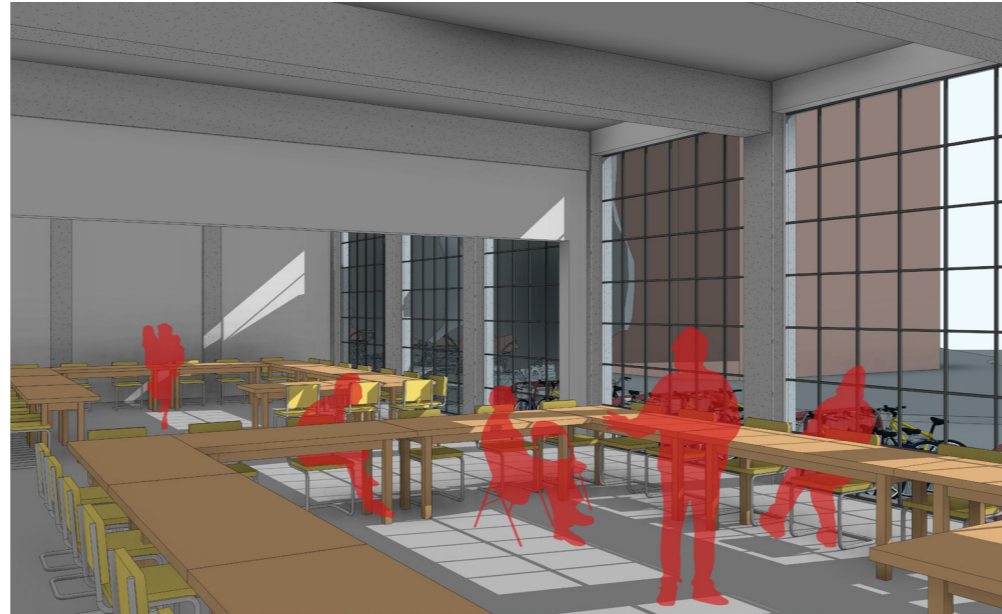

Huis van de Wijk

dansschool

werkruimtes voor  
ondernemers uit het  
gebouw of de wijk

## SAMENKOMST IN HET ATRIUM

De transformatie van de Ambachtsschool naar mixed-use woongebouw waarin de verschillende functies én de verschillende woningen ieder hun eigen plek hebben en waar ontmoeting tussen de functies plaats kan vinden naar gelang de behoeftes van de gebruikers



individuele  
bewoner

bewoners  
collectief

gebruiker  
publiek



# SAMENKOMST IN HET ATRIUM

- Intro
- Opgave
- Gebouw
- Functies
- Ingrepen
- Woningen
- Dakopbouw
- Publieke deel
- Samenkomst
- Afsluiting

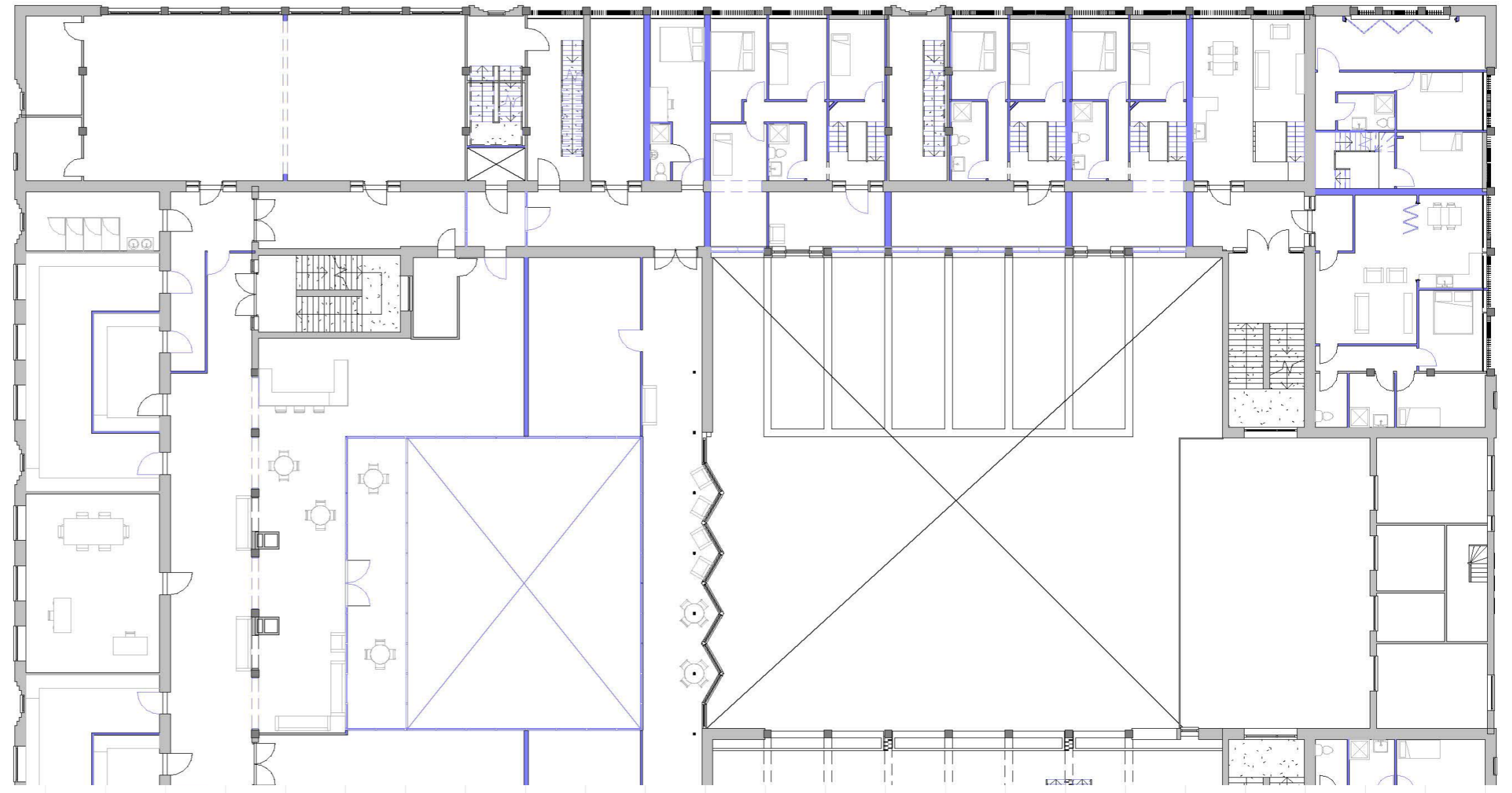

## SAMENKOMST IN HET ATRIUM

- Intro
- Opgave
- Gebouw
- Functies
- Ingrepen
- Woningen
- Dakopbouw
- Publieke deel
- Samenkomst
- Afsluiting

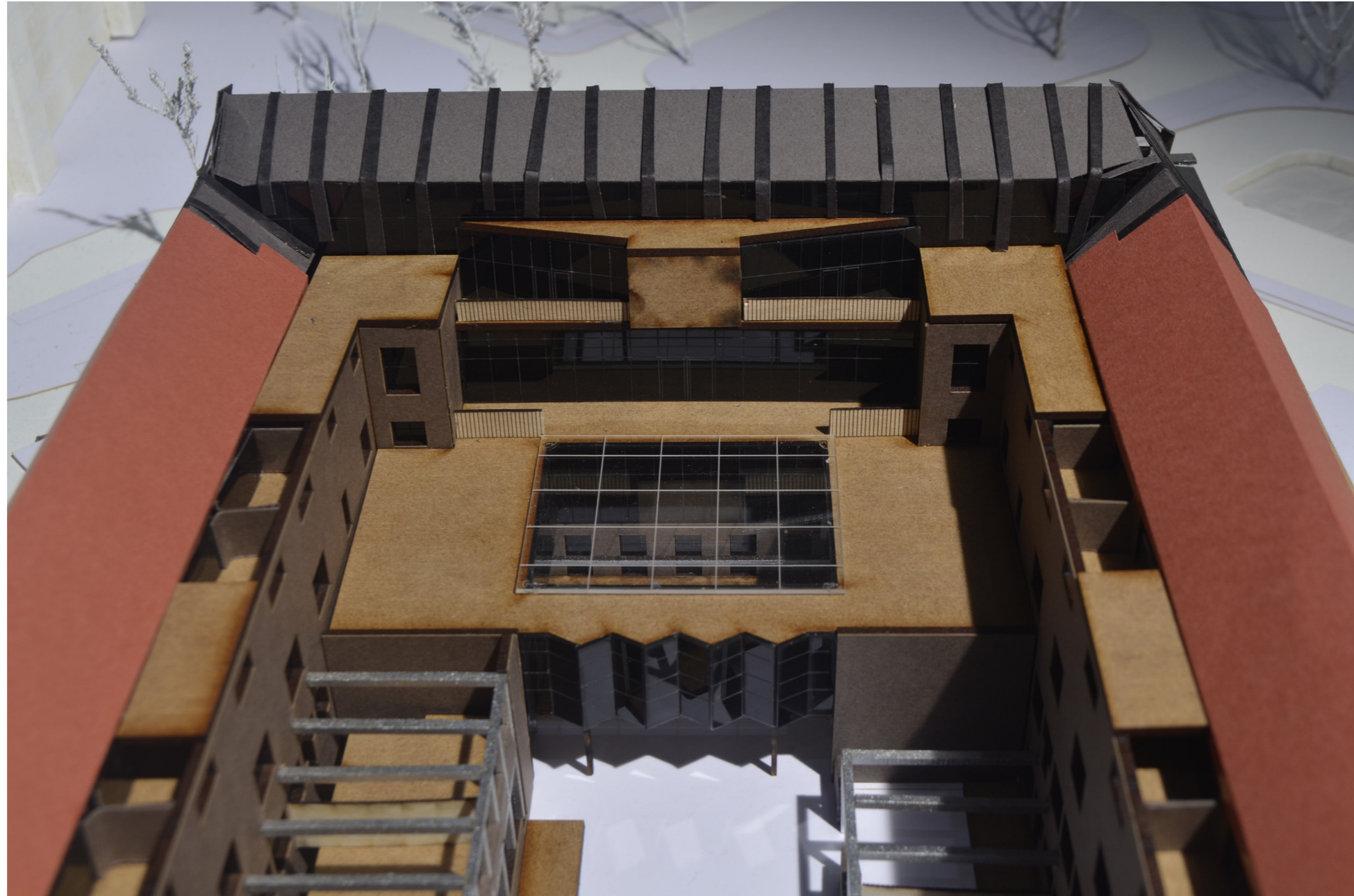

# SAMENKOMST IN HET ATRIUM

- Intro
- Opgave
- Gebouw
- Functies
- Ingrepen
- Woningen
- Dakopbouw
- Publieke deel
- Samenkomst
- Afsluiting



# SAMENKOMST IN HET ATRIUM

- Intro
- Opgave
- Gebouw
- Functies
- Ingrepen
- Woningen
- Dakopbouw
- Publieke deel
- Samenkomst
- Afsluiting

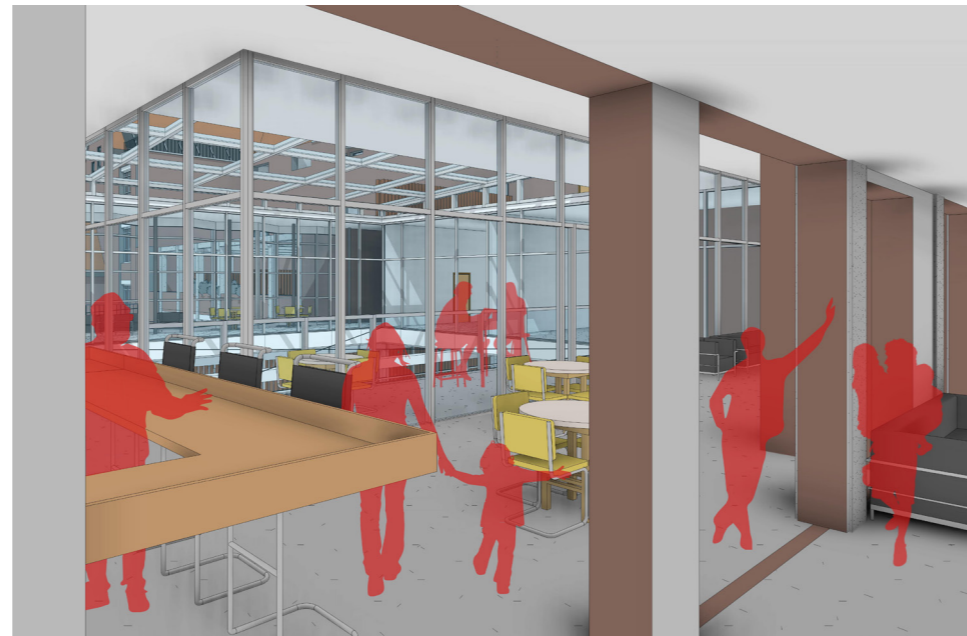

# SAMENKOMST IN HET ATRIUM

- Intro
- Opgave
- Gebouw
- Functies
- Ingrepen
- Woningen
- Dakopbouw
- Publieke deel
- Samenkomst
- Afsluiting



# AFSLUITING

- Intro
- Opgave
- Gebouw
- Functies
- Ingrepen
- Woningen
- Dakopbouw
- Publieke deel
- Samenkomst
- Afsluiting



# VRAGEN?

