



knooppunt in het
Zuidplein - Pleinweg gebied



hoekpand Zuidplein - Pleinweg

herbestemming
'tijdelijkheid'
flexibiliteit en waarde



I. context

II. onderzoek

III. ontwerp

IV. terugkoppeling

I. context

I. context

II. onderzoek

III. ontwerp

IV. terugkoppeling

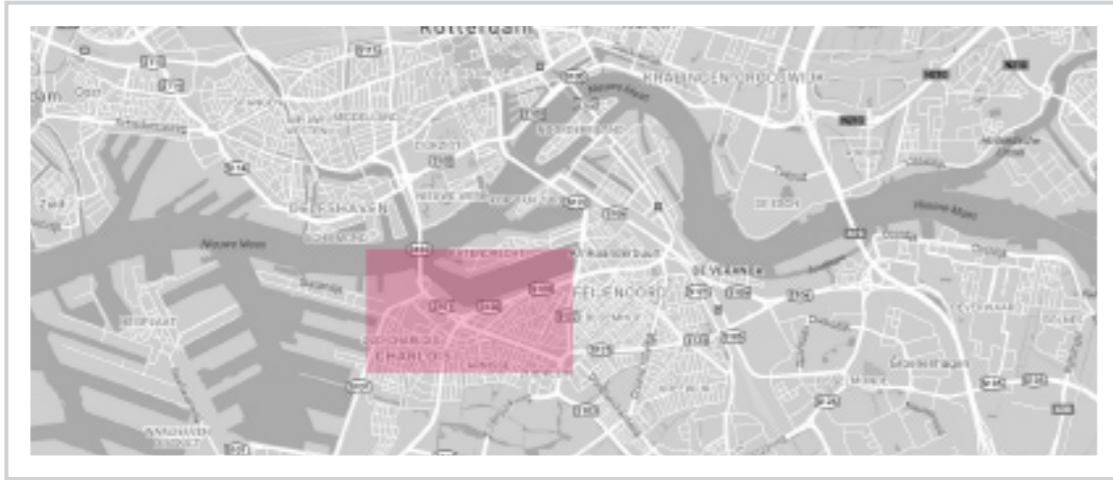

stad
Rotterdam

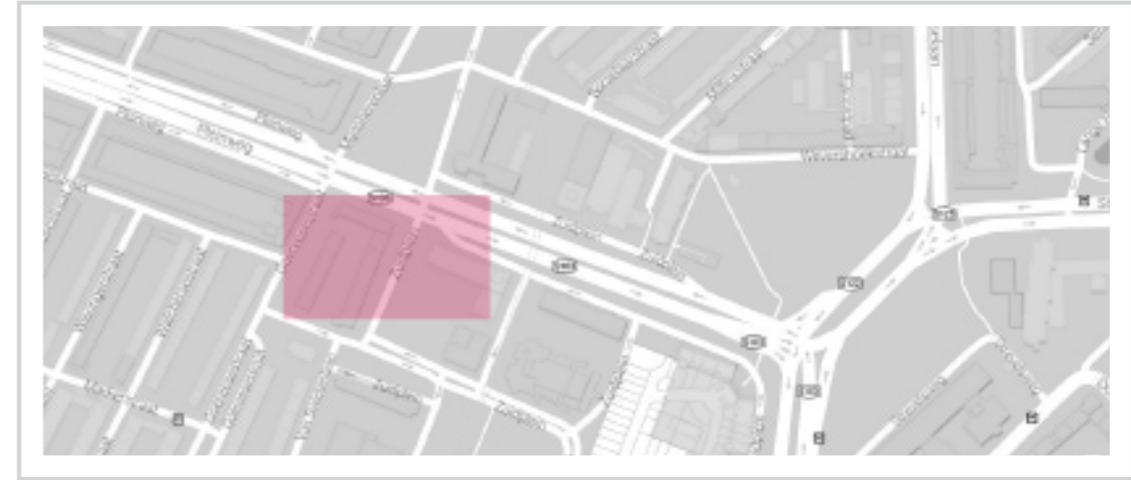

stedelijk weefsel
Pleinweg-Zuidplein



wijkniveau
Carnisse en Tarwewijk



bebouwing
L-blok met hoekpand



I. context

II. onderzoek

III. ontwerp

IV. terugkoppeling



Zuidplein
1950 - 1960

Zuidplein als lokaal
winkelcentrum

havenarbeiderswijk
> immigrantenstromen

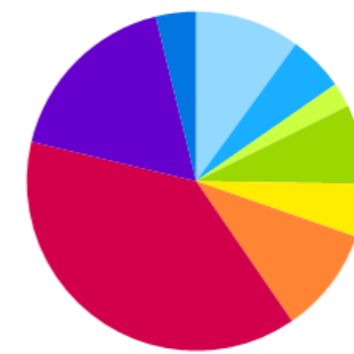

Buurt Carnisse



Buurt Tarwewijk

- Surinamers
- Antillianen
- Kaapverdianen
- Turken
- Marokkanen
- Overig niet-westers
- Autochtoon
- Ov. Europese Unie
- Overig westers
- Onbekend

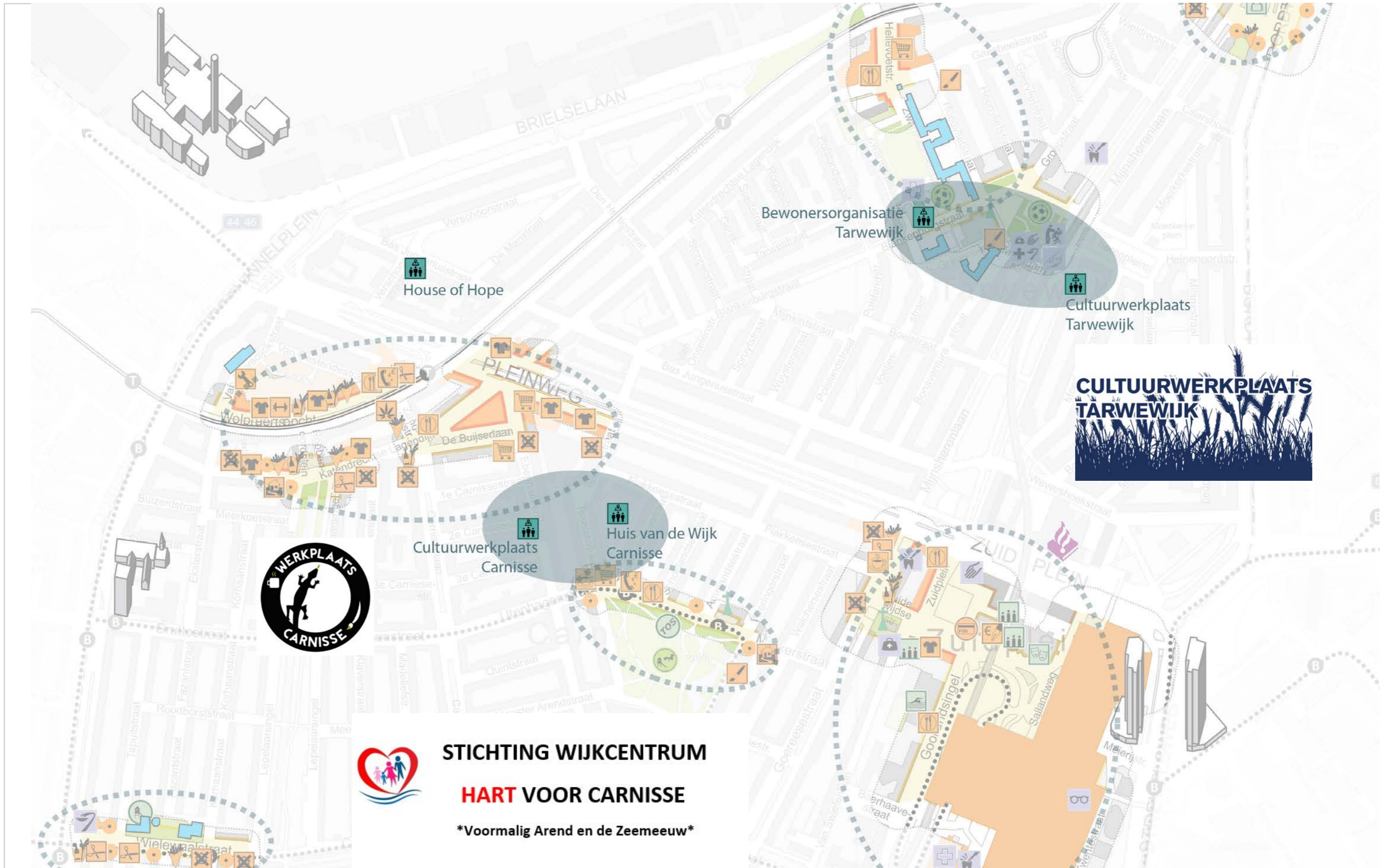

STICHTING WIJKCENTRUM
HART VOOR CARNISSE
Voormalig Arend en de Zeemeeuw

I. context

II. onderzoek

III. ontwerp

IV. terugkoppeling



I. context

II. onderzoek

III. ontwerp

IV. terugkoppeling



behoefte aan sociale ondersteuning
een plek voor de wijk

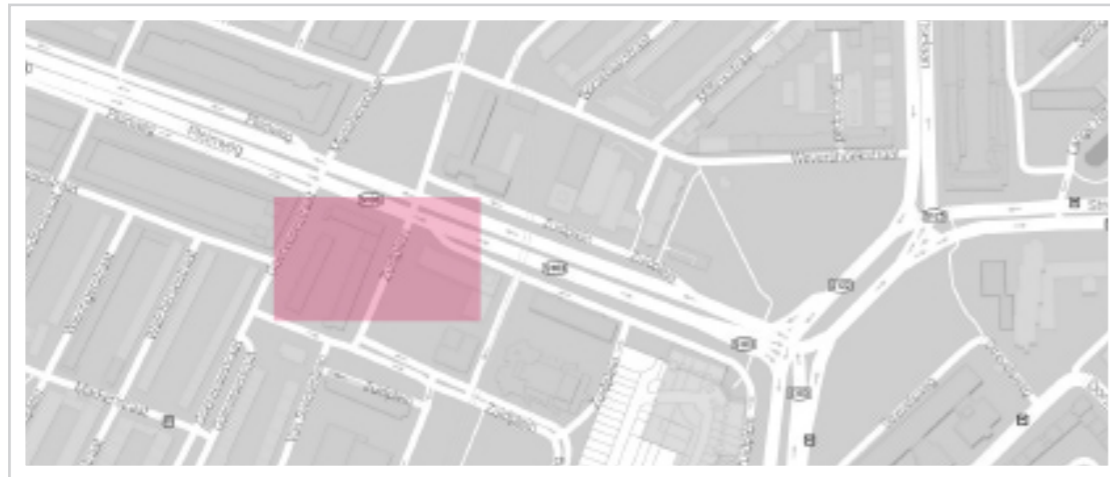

focus op de auto
grootschalig vs kleinschalig



bouwblok als schakel tussen grootschalig
en kleinschalig

hoekpand met potentie, relaties tot
verschillende openbare ruimten

II. onderzoek

I. context

II. onderzoek

III. ontwerp

IV. terugkoppeling

Hoe kan de Zuidplein-Pleinweg locatie (zowel op architectonisch, stedenbouwkundig als sociaal niveau) een overgangszone worden tussen de kleinschalige wijken en het grootschalige Zuidplein en hiermee een bestemming worden voor langzaam verkeer?

thema

flexibiliteit & waarde

I. context

II. onderzoek

III. ontwerp

IV. terugkoppeling

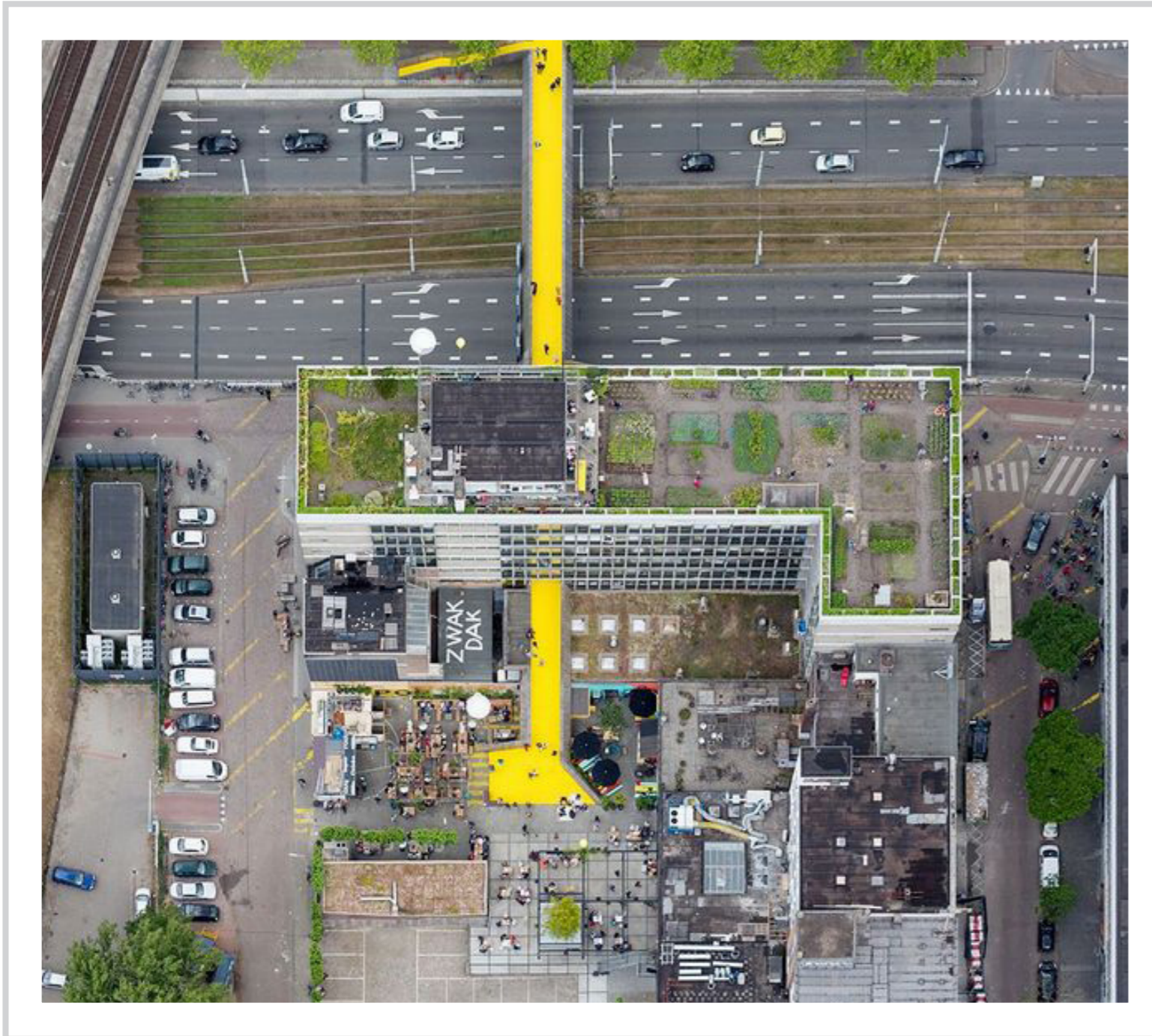

Testsite
Rotterdam Central District

langetermijn visie
rol van de gemeente
lokaal initiatief

lokale waarde > identiteit
ontwerpen voor langzaam verkeer
- straatprofiel
- openbare ruimte
- winkelplint



renovatie-herbestemming-revitalisatie
> langere levensduur
verduurzamen + ontbouwen > waarde
open plattegrond > drager + inbouw



uitgangspunten

I. context

II. onderzoek

III. ontwerp

IV. terugkoppeling



lange- + korte termijn scenario's
lokaal programma, sociale focus

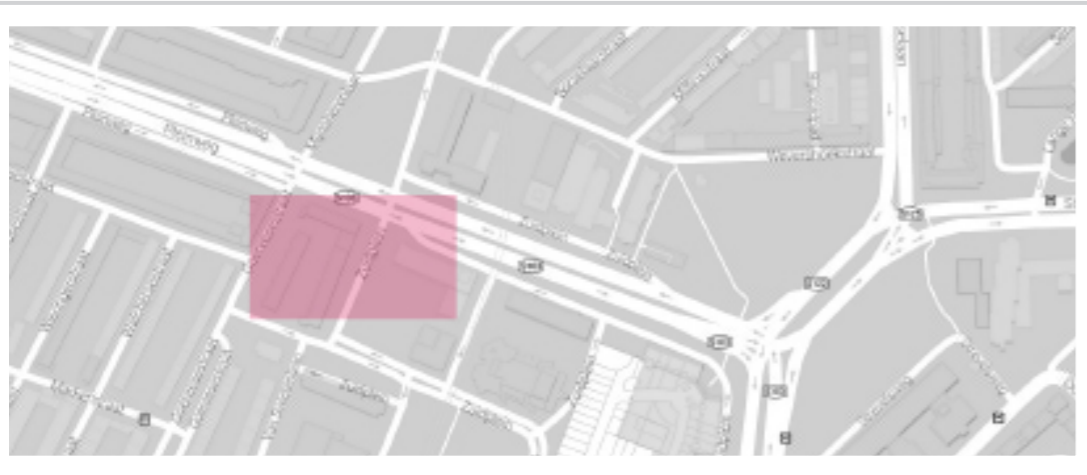

lokaal winkelcentrum, plek van samenkomen
> onderdeel stedelijk weefsel
> ingrepen in de openbare ruimte
> nieuwe (ruimtelijke) relaties in winkelplint >
hybride zone



renovatie hoekpand
ontbouwen + verduurzamen > (ruimtelijke)
waarde toevoegen
drager-inbouw systeem inpassen in open
plattegrond
> flexibel op korte en lange termijn

III. ontwerp

I. context

II. onderzoek

III. ontwerp

IV. terugkoppeling



huidige situatie



?

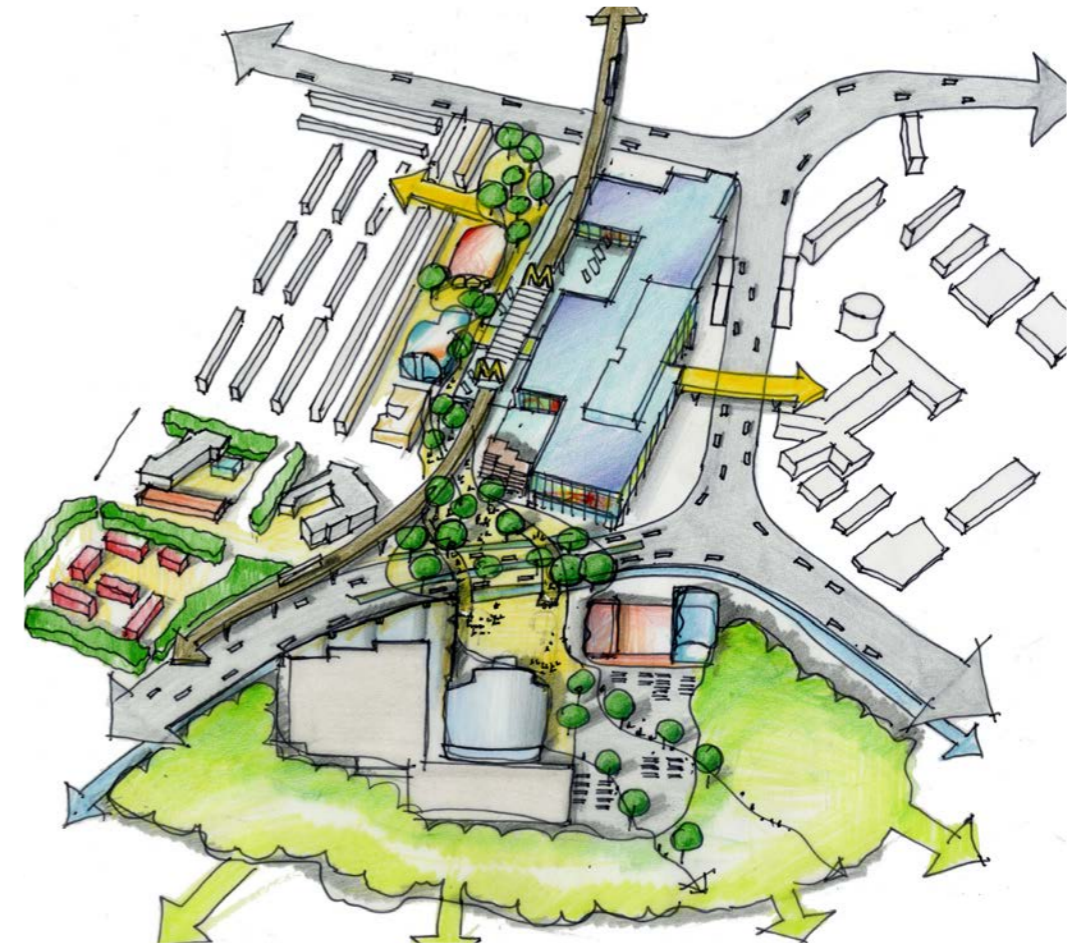

plannen Hart van Zuid
2015 ... 2021

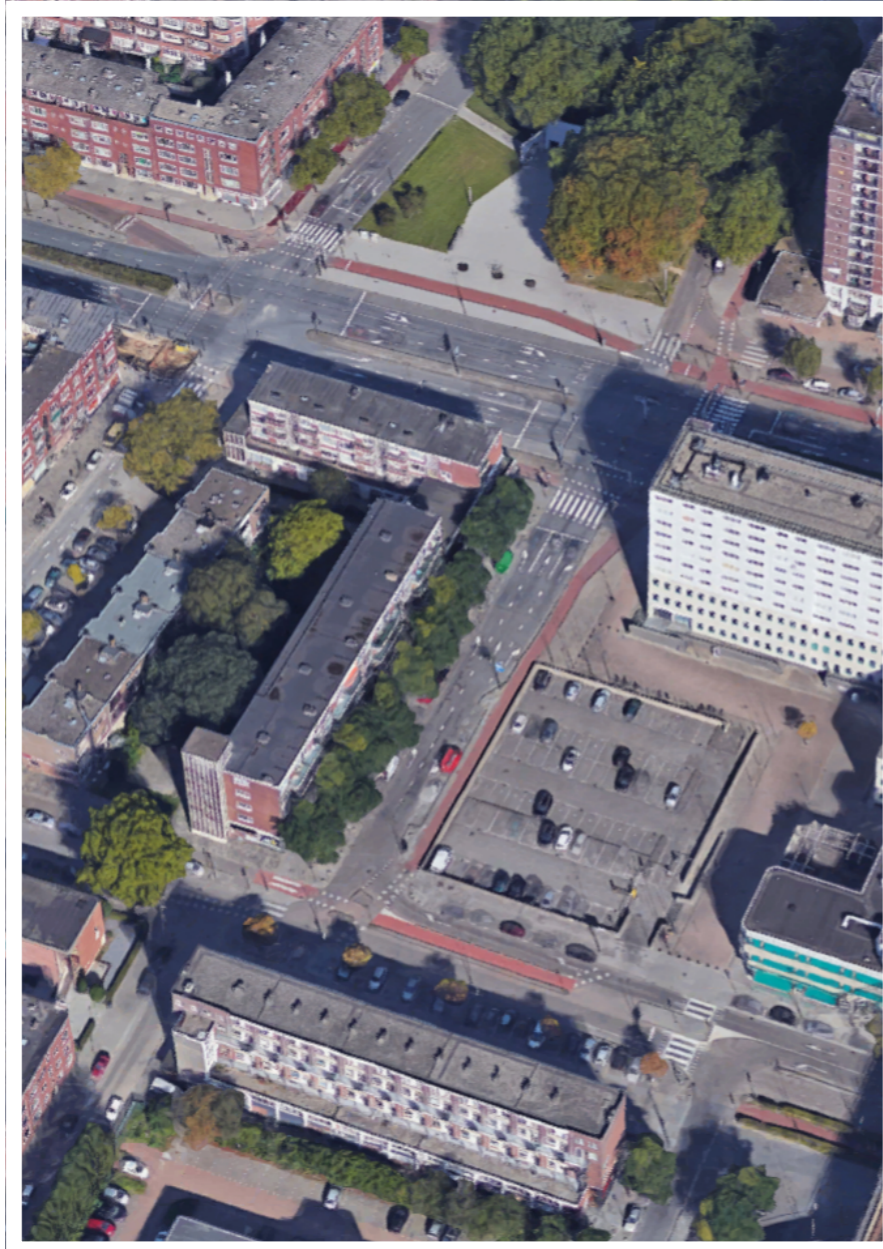

situatie

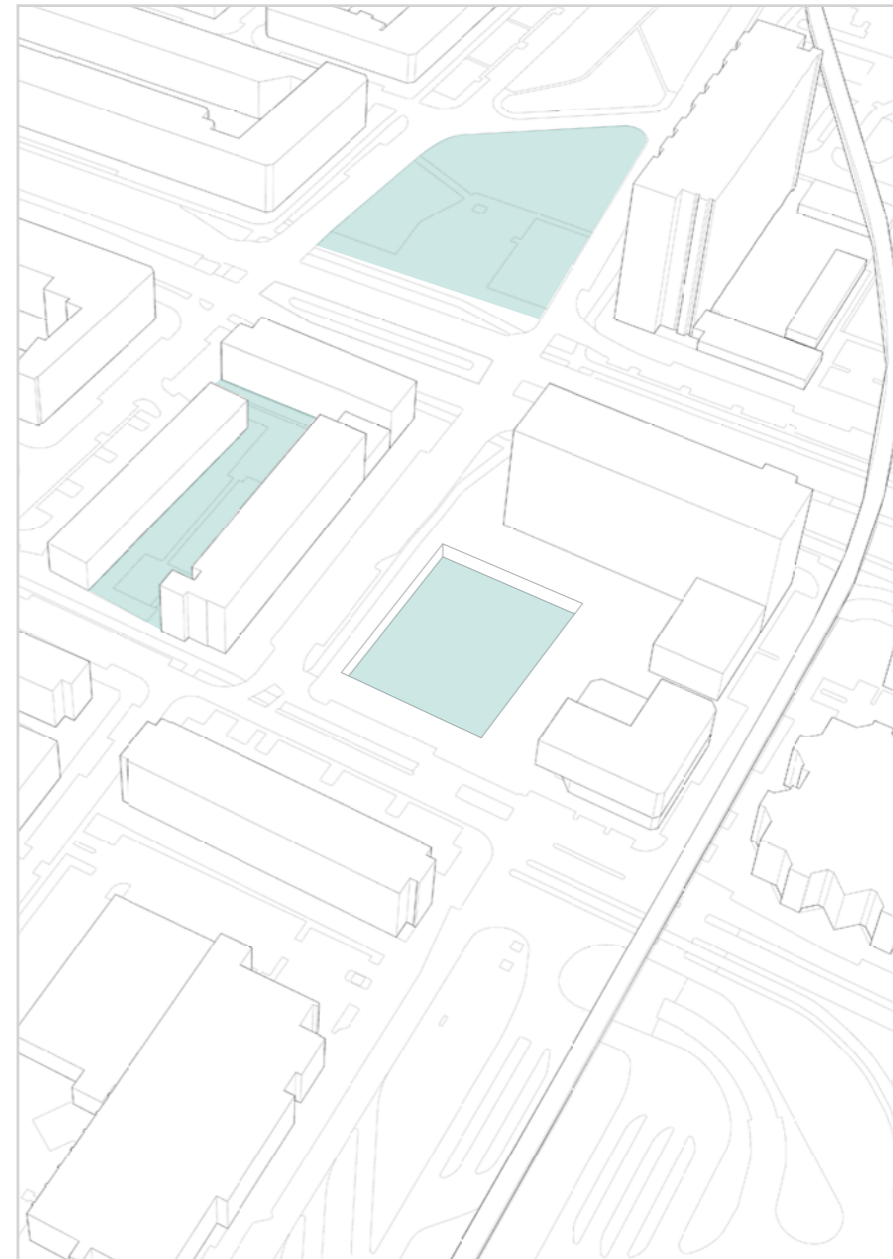

openbare ruimte

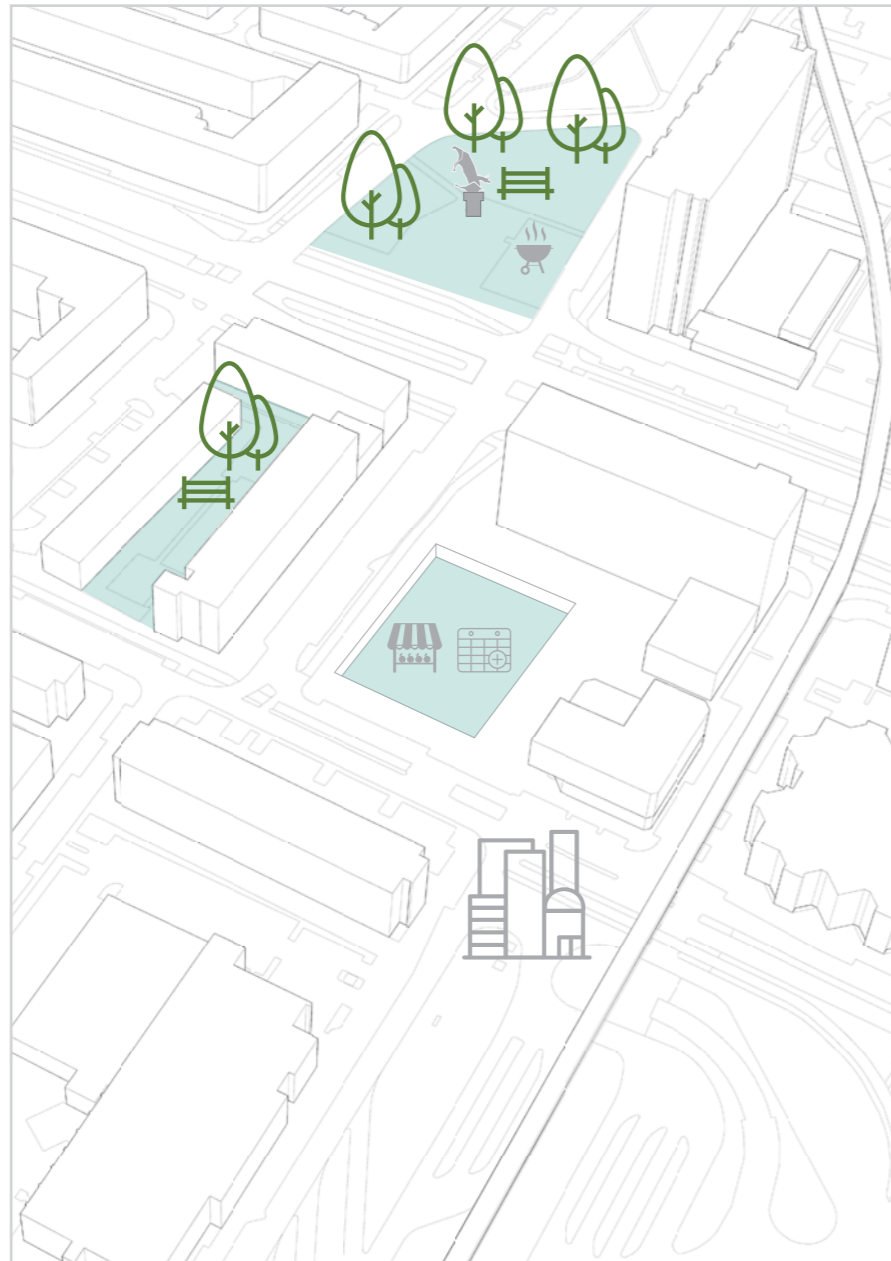

potentie

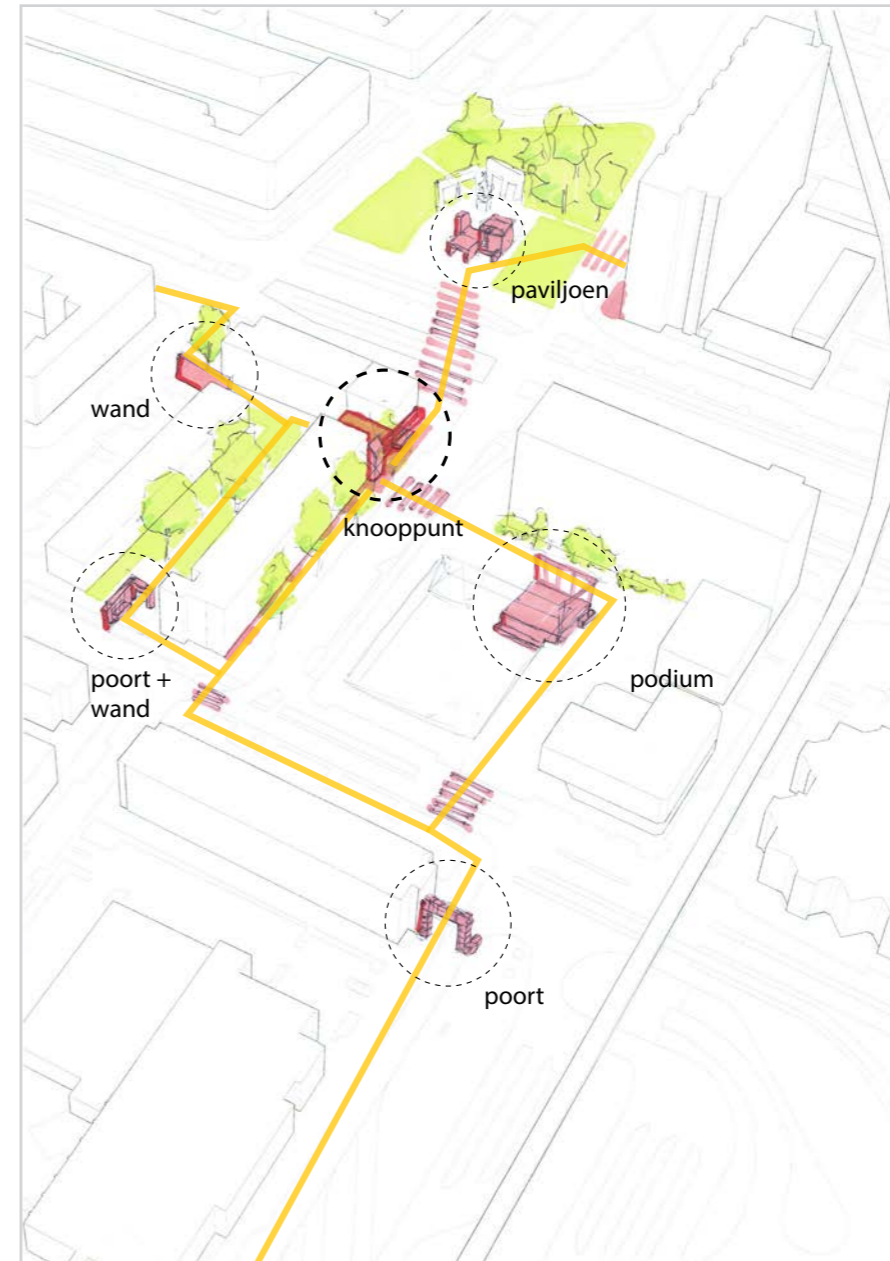

inrichting + route



hoekpand

I. context

II. onderzoek

III. ontwerp

IV. terugkoppeling

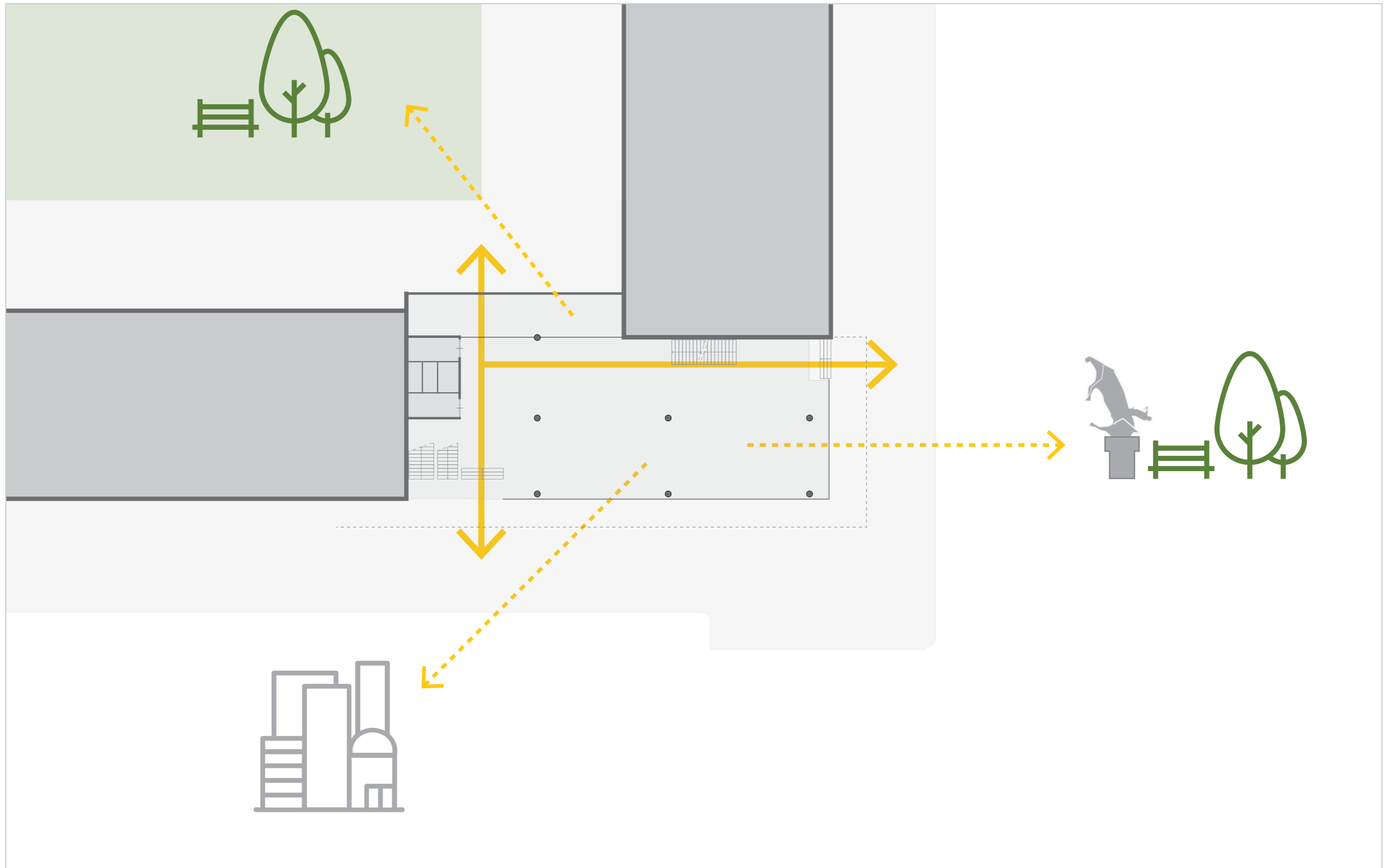

I. context

II. onderzoek

III. ontwerp

IV. terugkoppeling

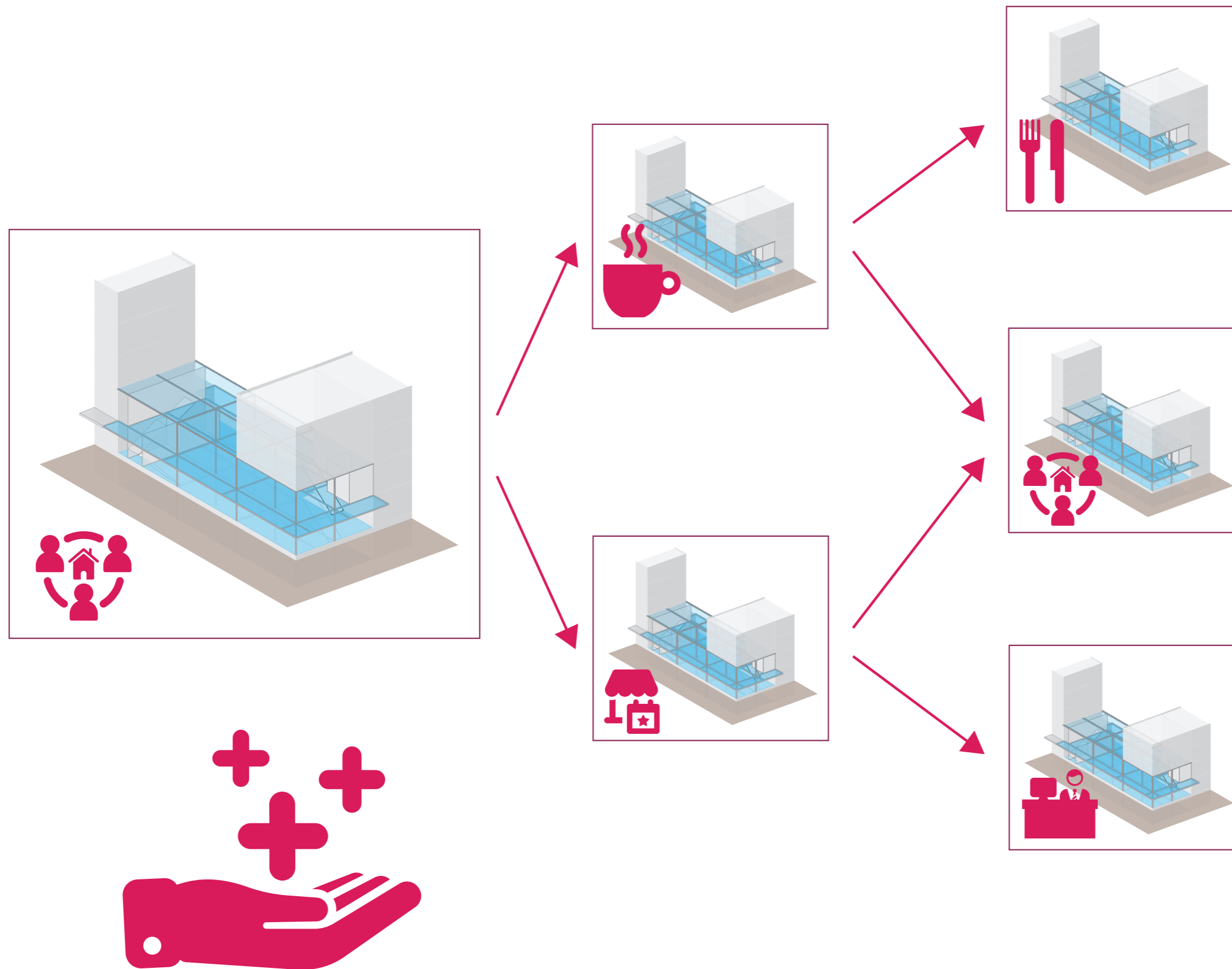

I. context

II. onderzoek

III. ontwerp

IV. terugkoppeling

flexibiliteit

&

waarde

framework voor flexibele invulling
[functieneutraliteit]

...op korte en lange termijn

ruimtelijke kwaliteit

relatie met aangrenzende
openbare ruimte

[los van de invulling]

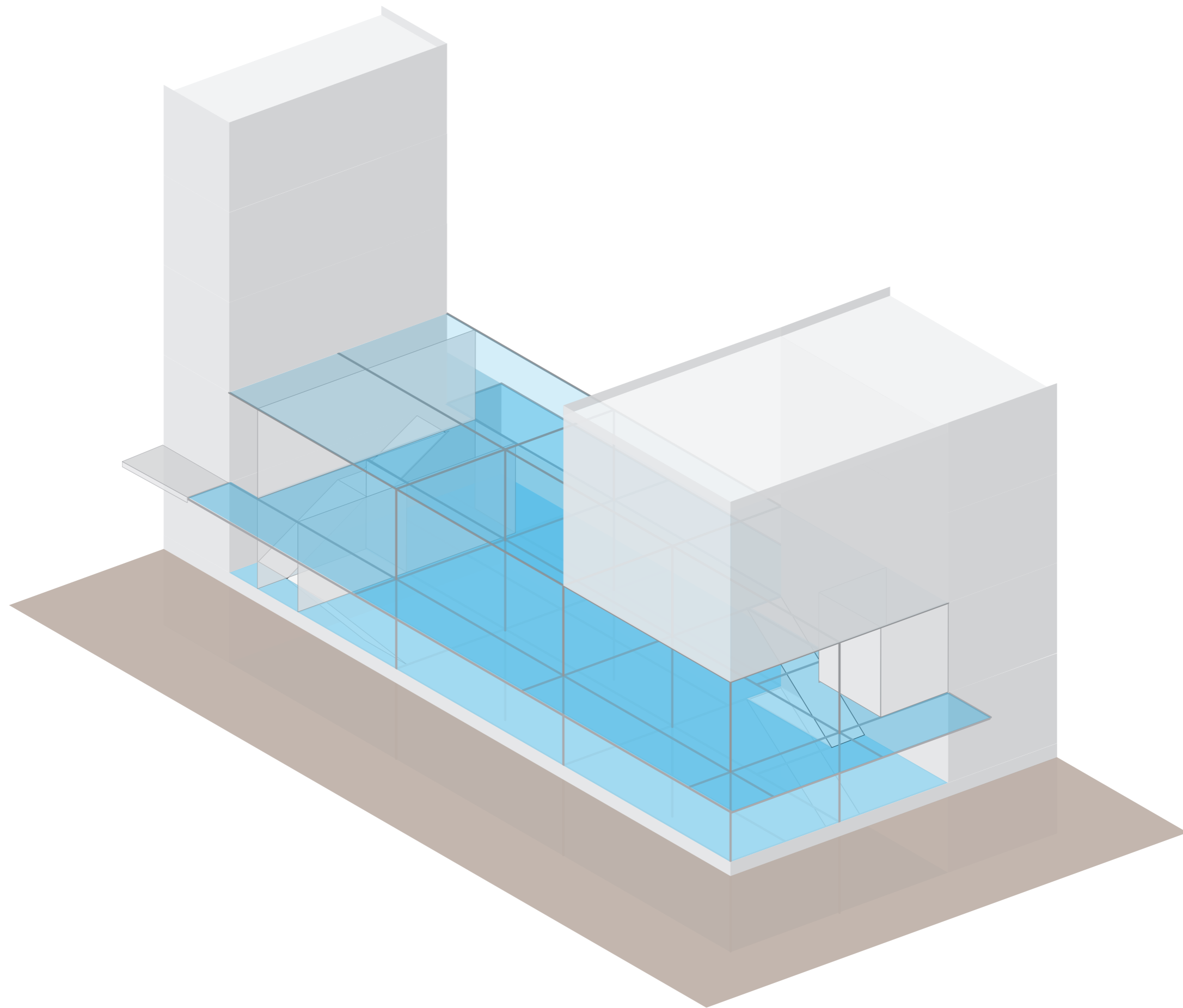

I. context

II. onderzoek

III. ontwerp

IV. terugkoppeling

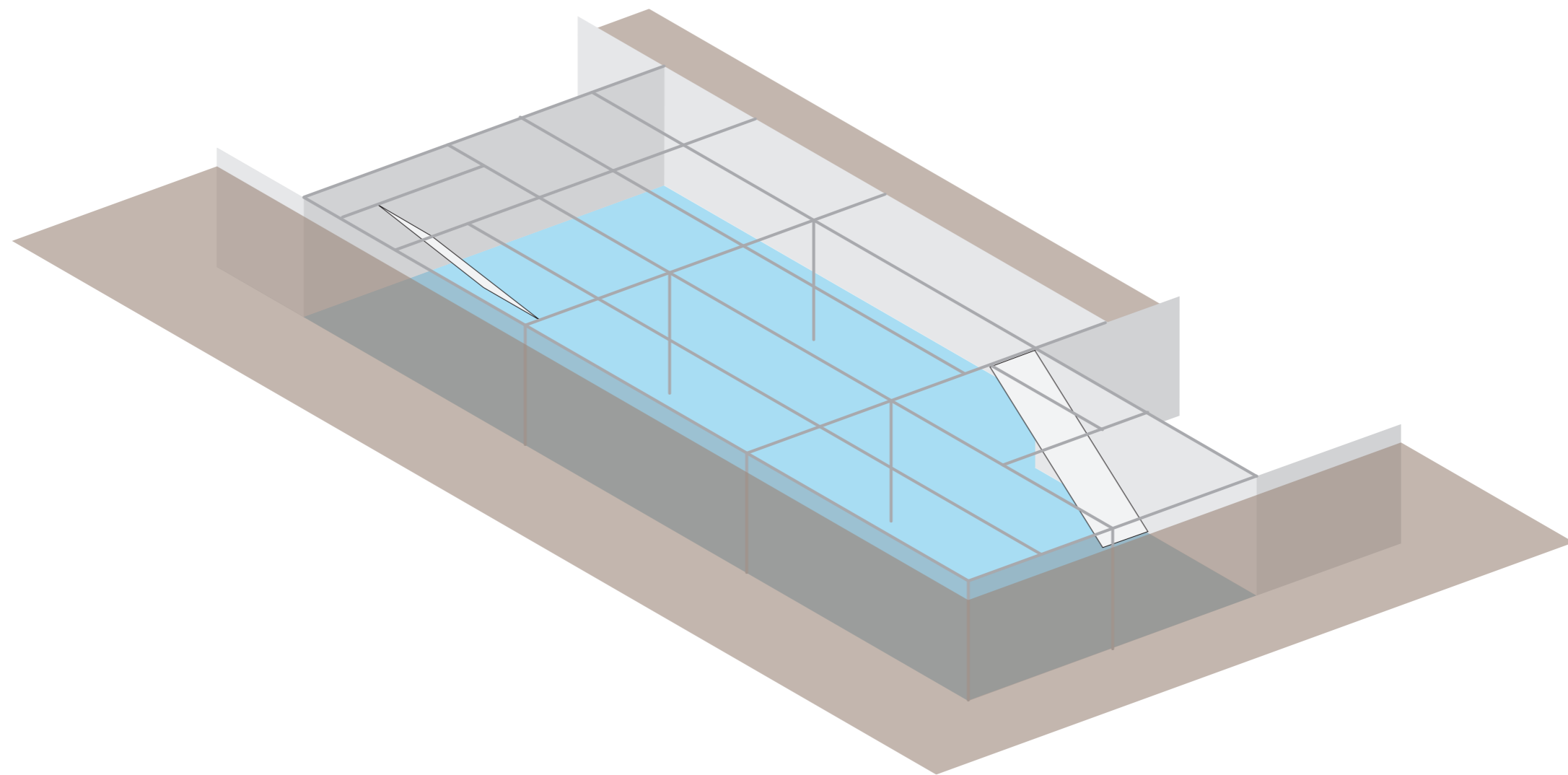

I. context

II. onderzoek

III. ontwerp

IV. terugkoppeling

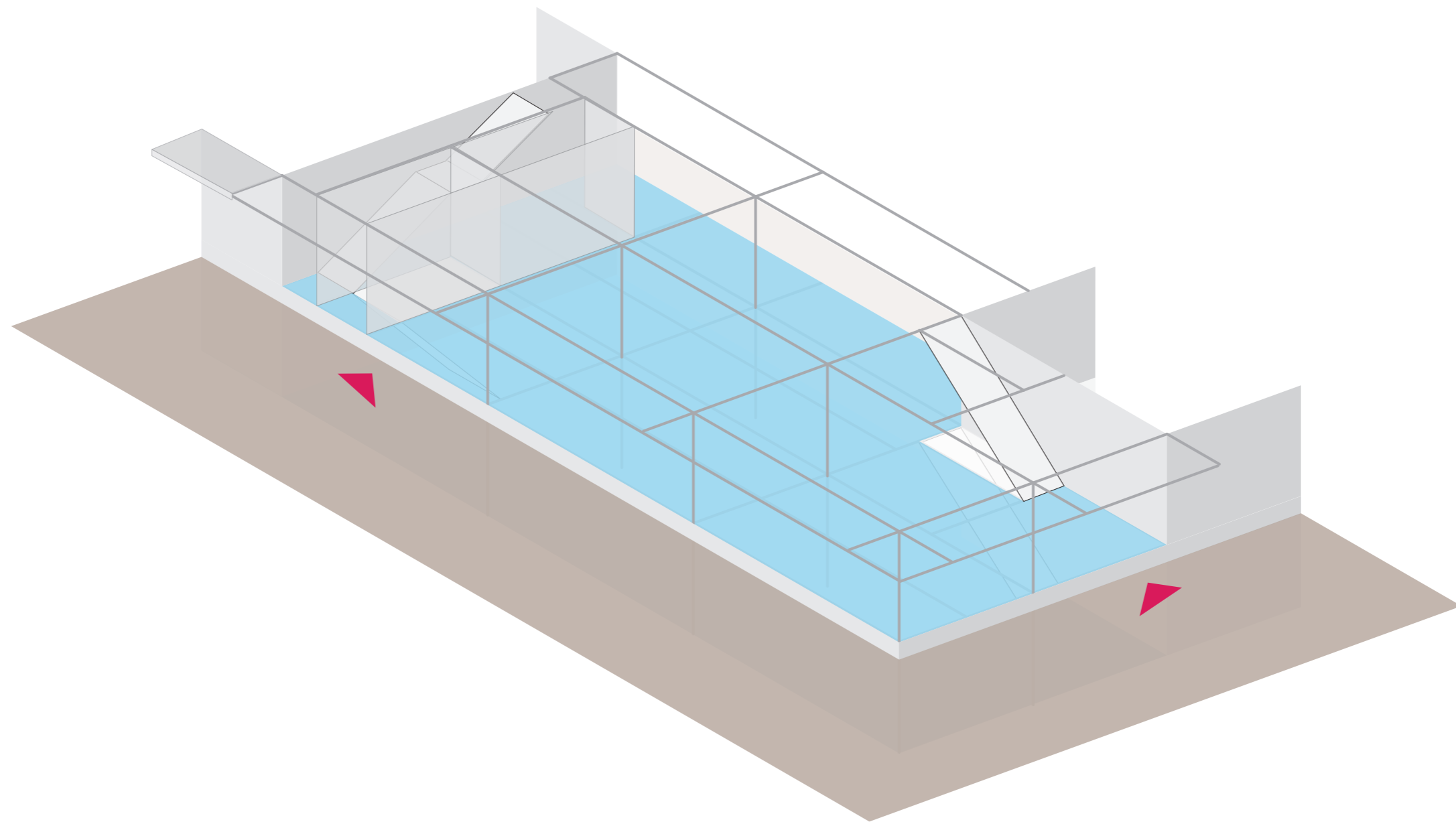

I. context

II. onderzoek

III. ontwerp

IV. terugkoppeling

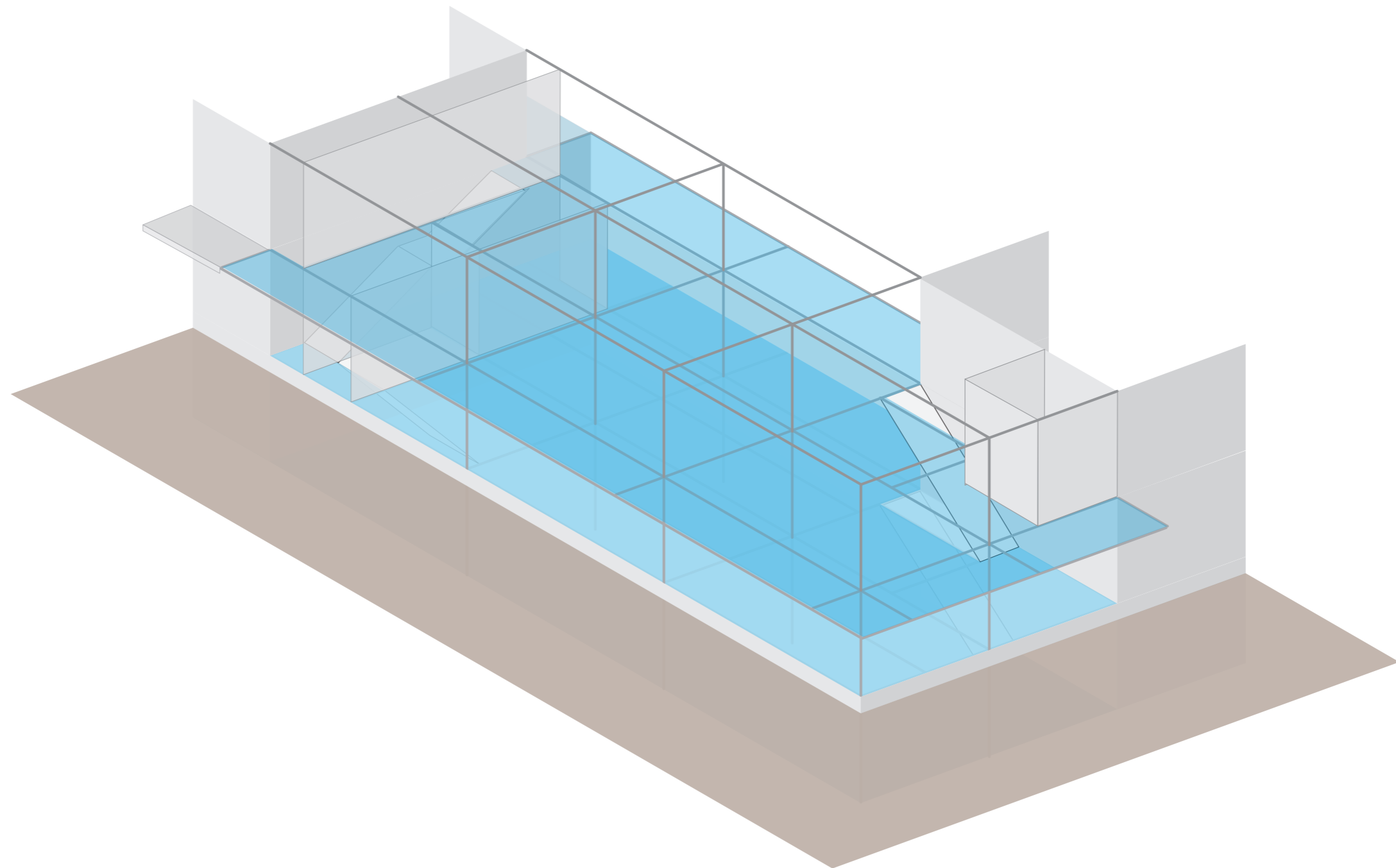

I. context

II. onderzoek

III. ontwerp

IV. terugkoppeling

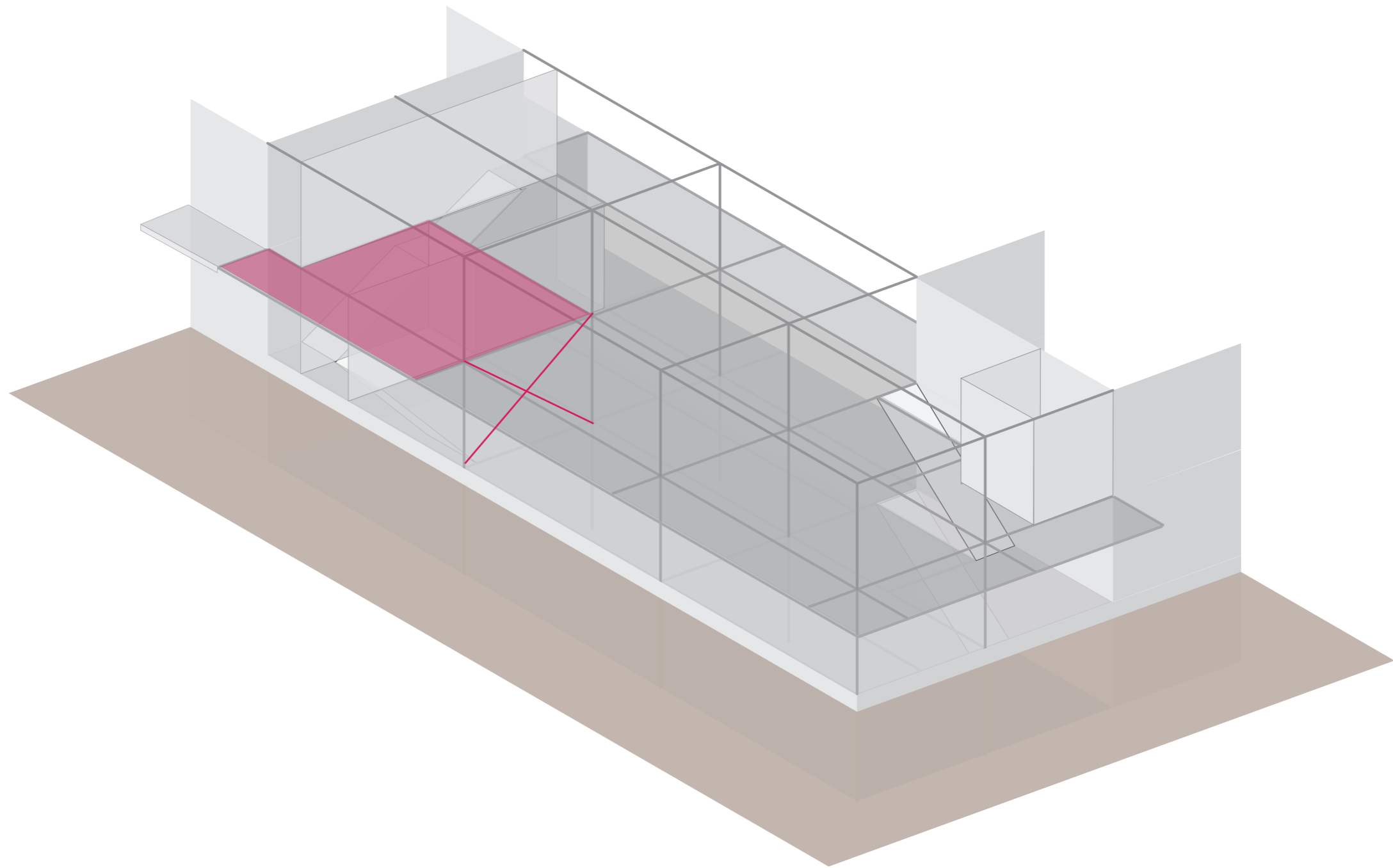
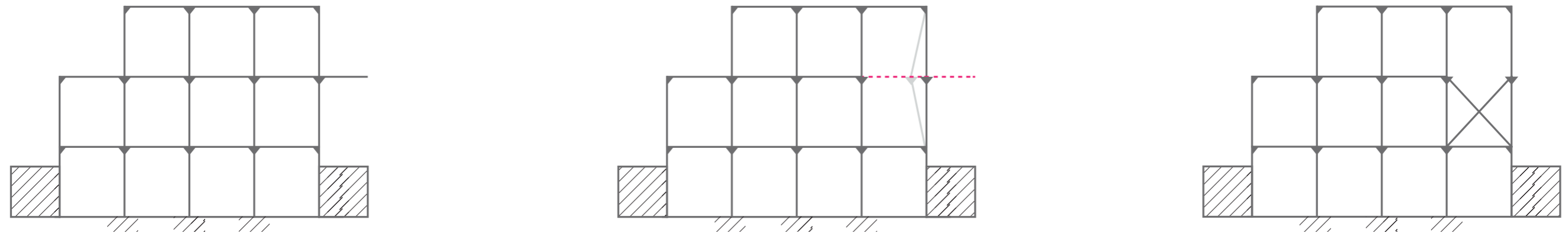

I. context

II. onderzoek

III. ontwerp

IV. terugkoppeling

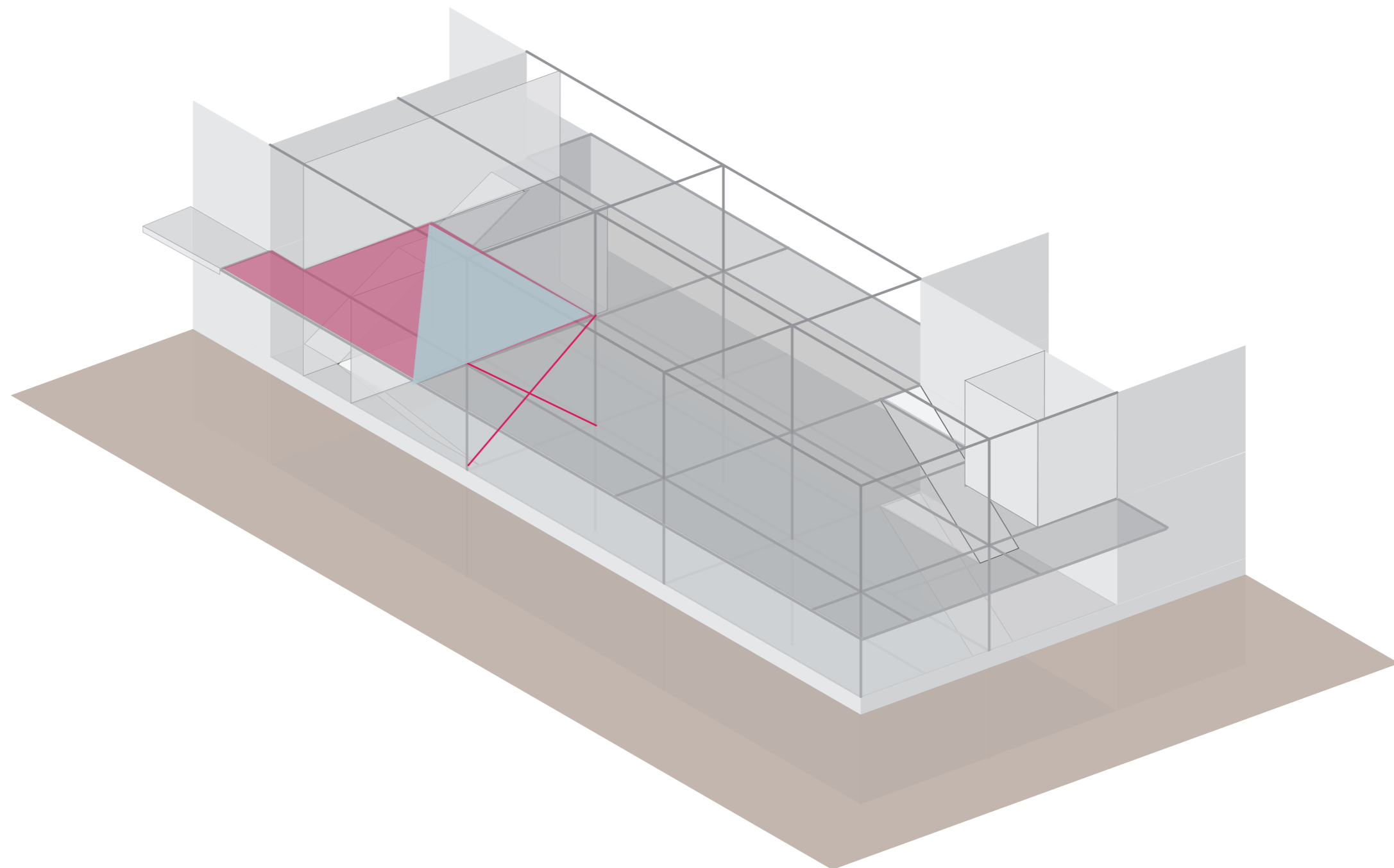

I. context

II. onderzoek

III. ontwerp

IV. terugkoppeling

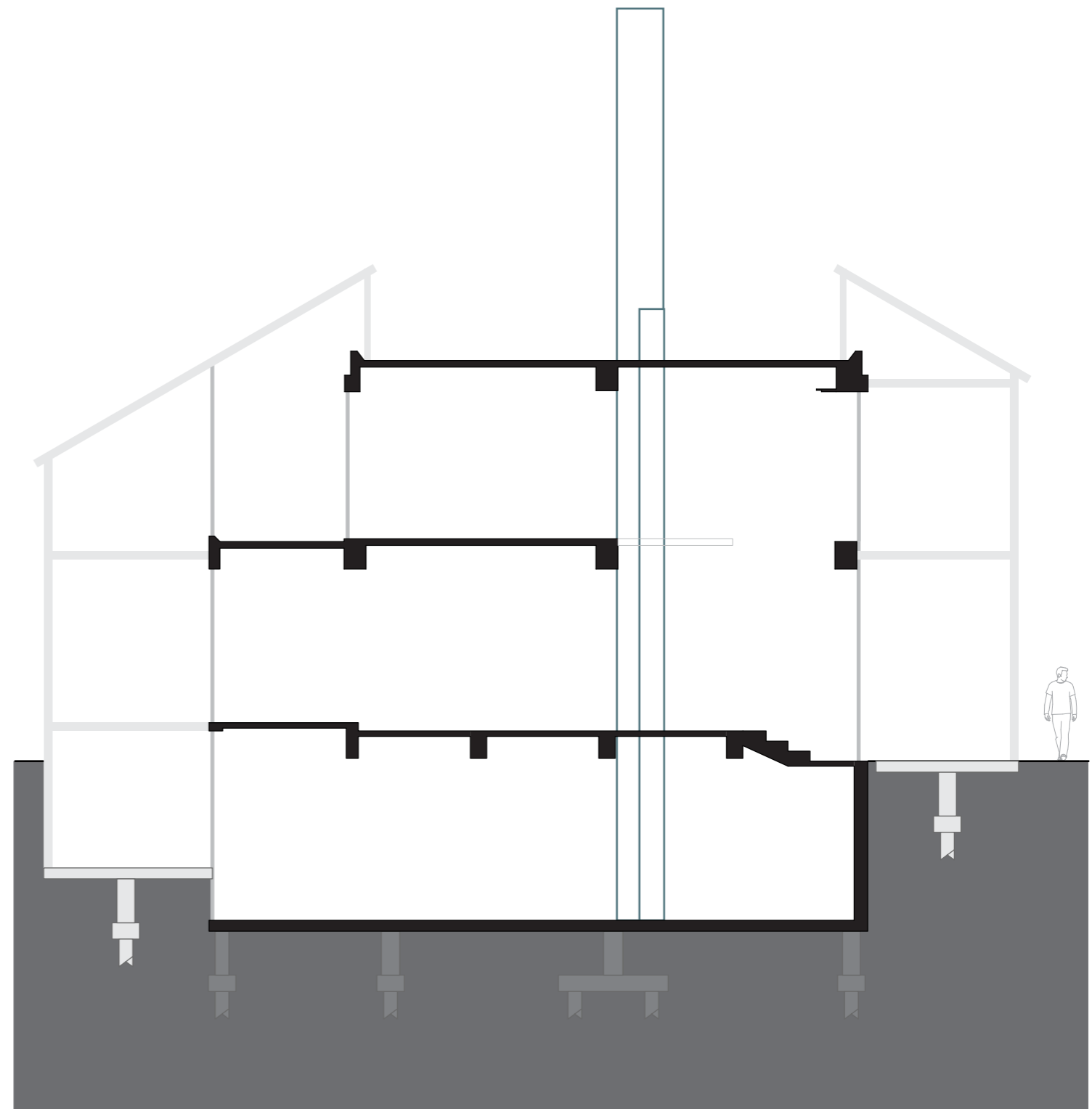
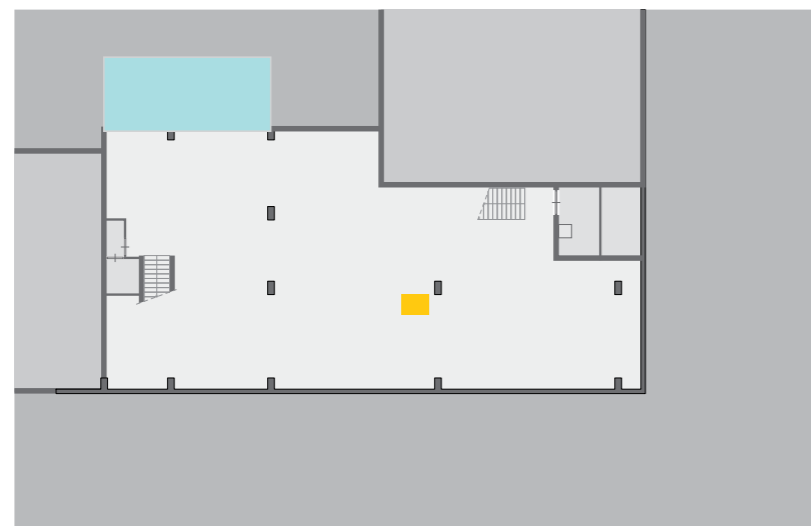
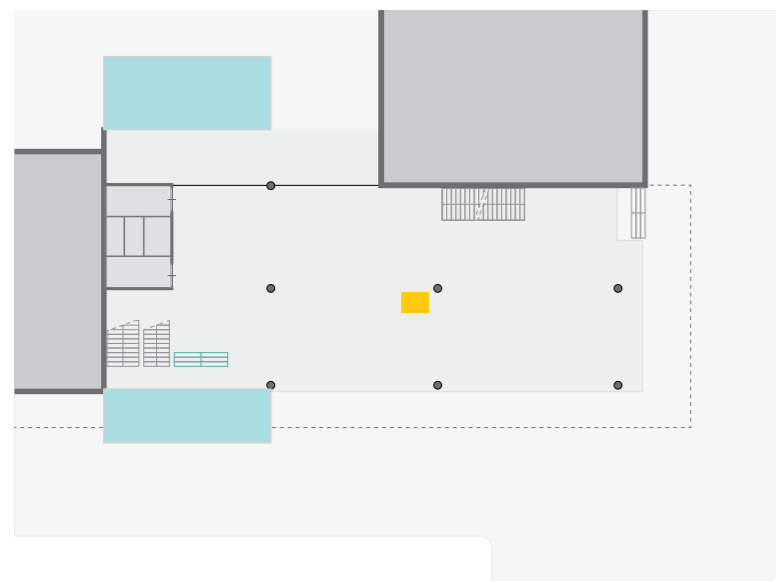
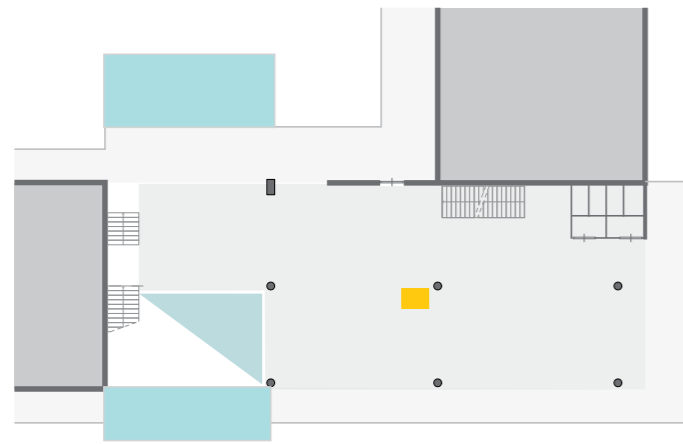

I. context

II. onderzoek

III. ontwerp

IV. terugkoppeling

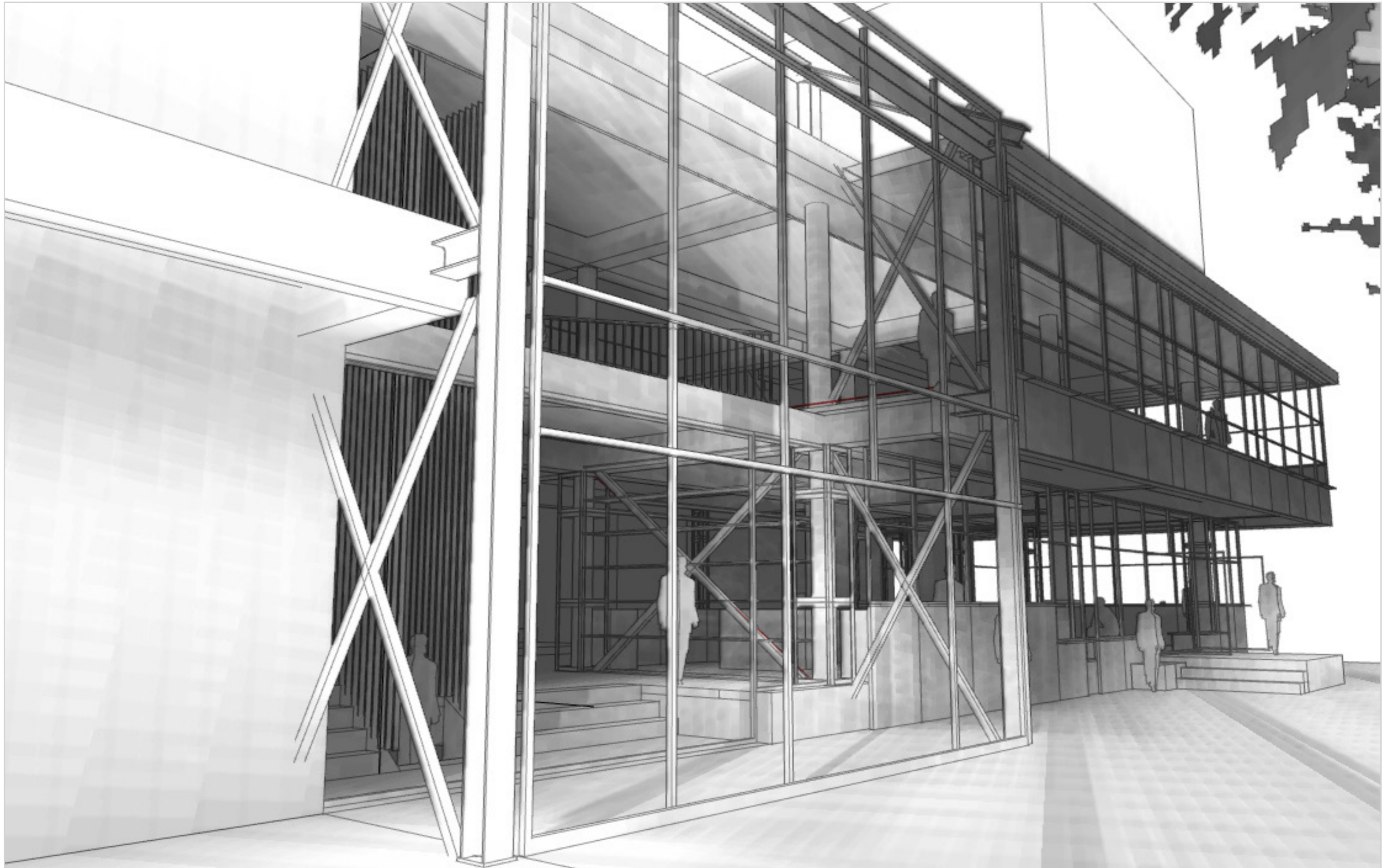

I. context

II. onderzoek

III. ontwerp

IV. terugkoppeling



I. context

II. onderzoek

III. ontwerp

IV. terugkoppeling

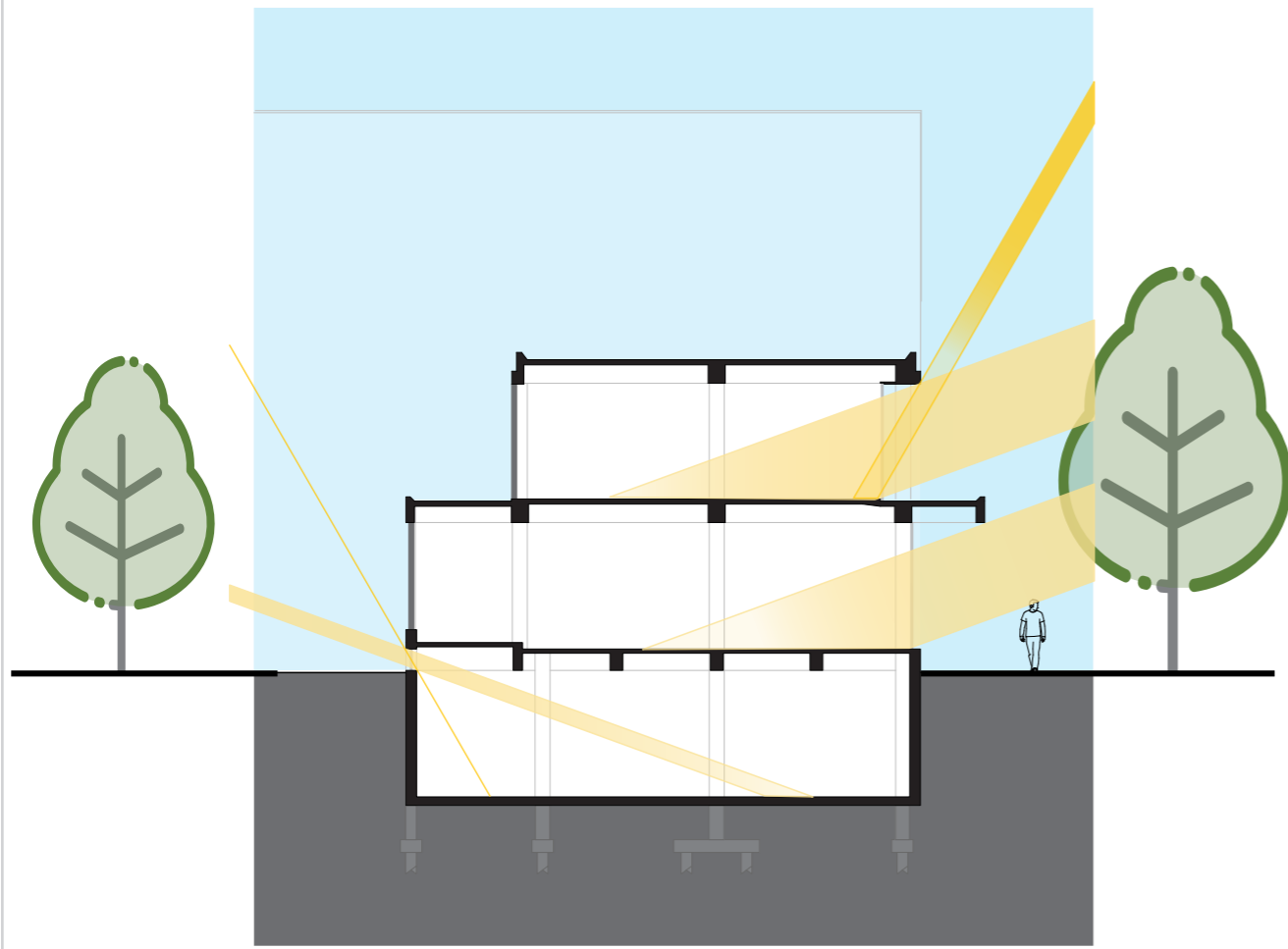

huidige situatie

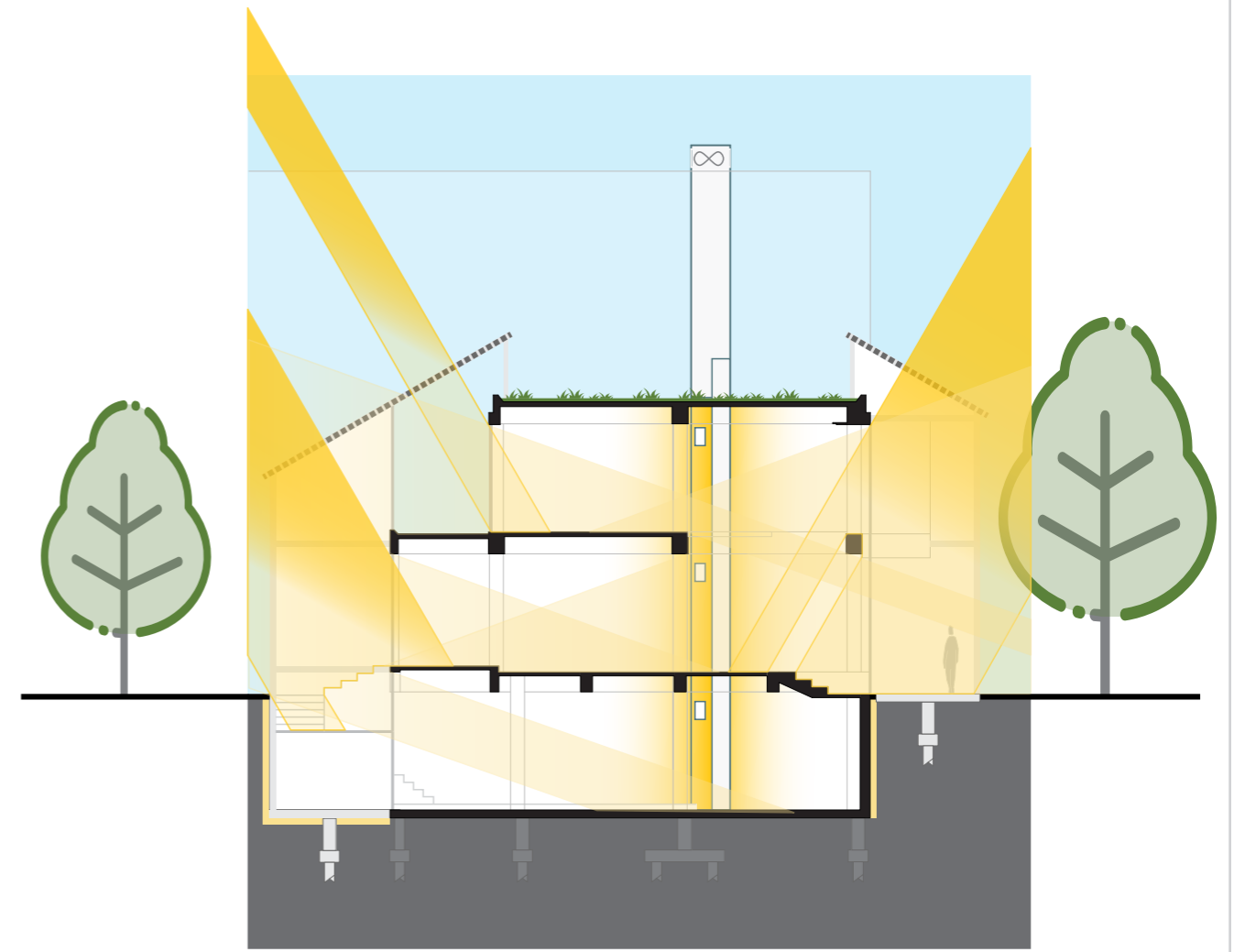

ontwerp

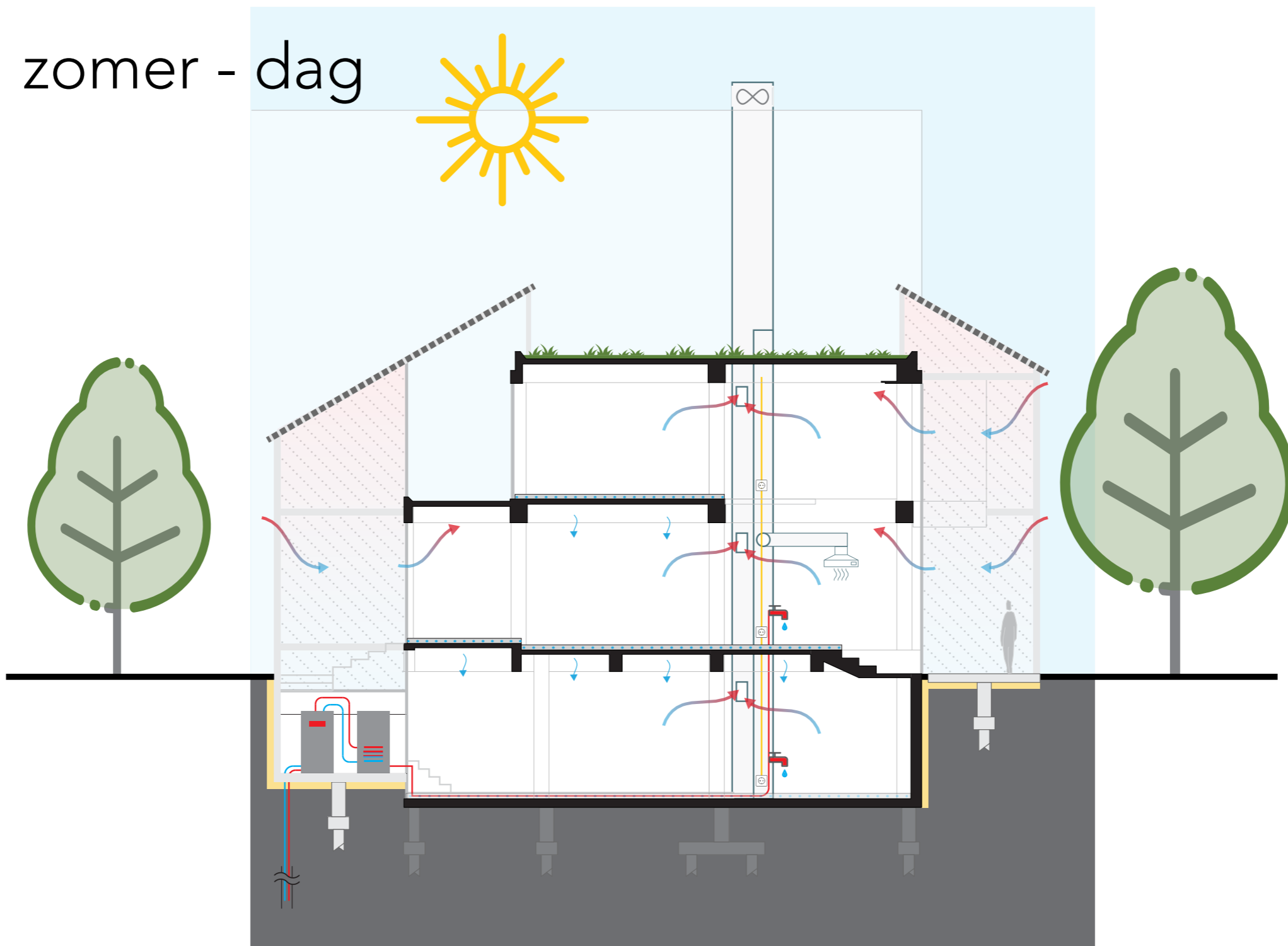

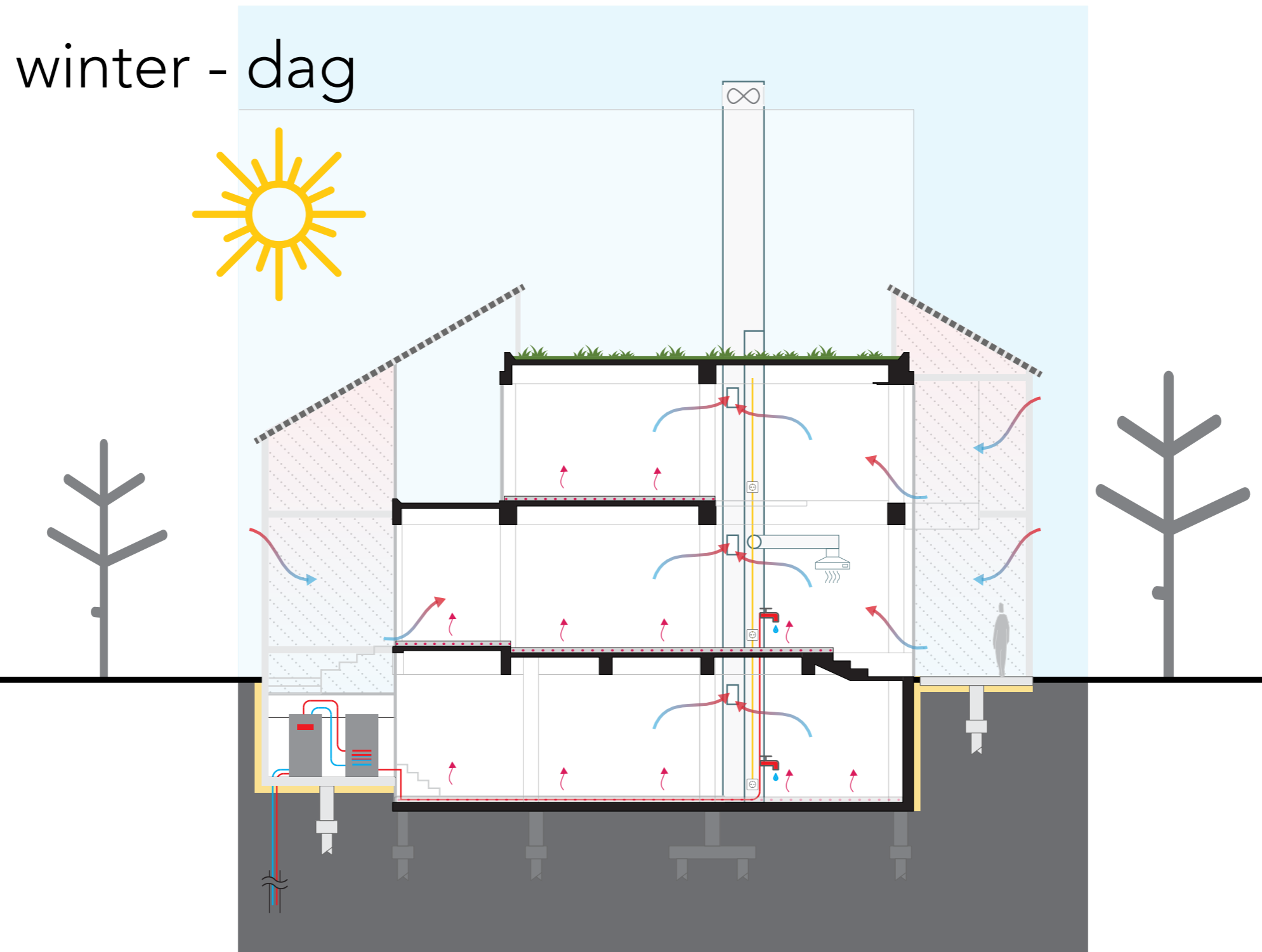

I. context

II. onderzoek

III. ontwerp

IV. terugkoppeling

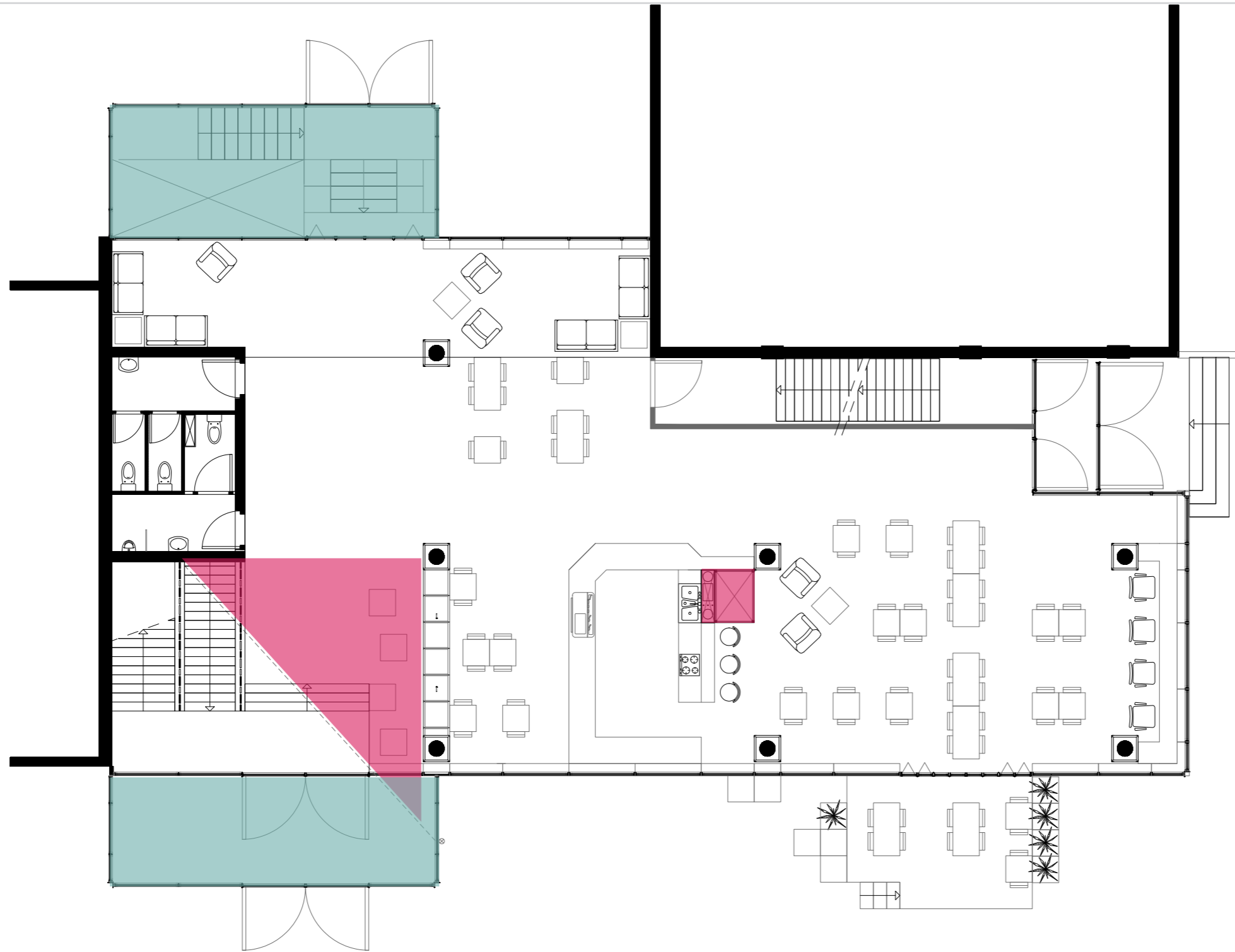

I. context

II. onderzoek

III. ontwerp

IV. terugkoppeling

stelsel - raam - module

I. context

II. onderzoek

III. ontwerp

IV. terugkoppeling

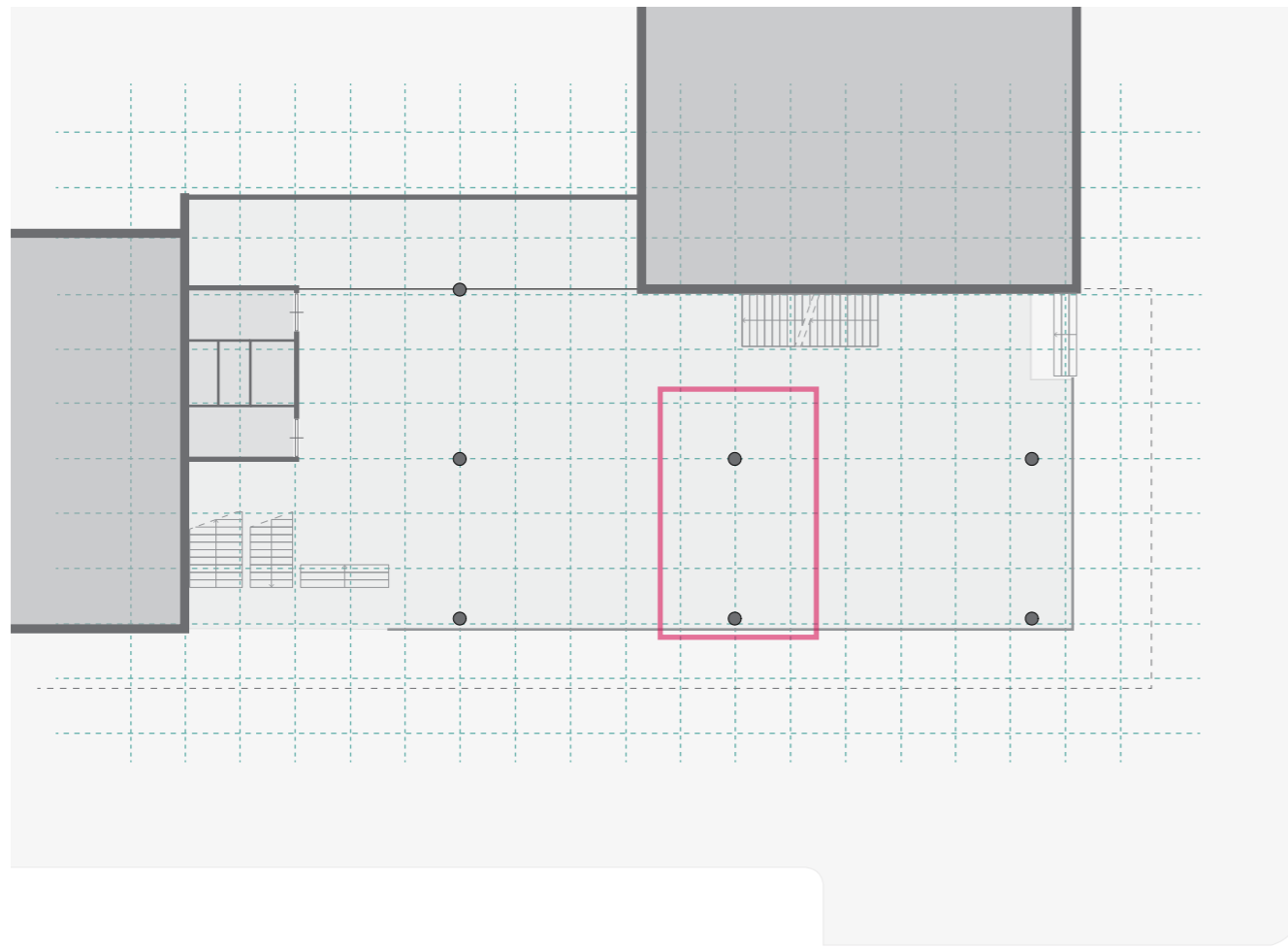

1,50 m
grid

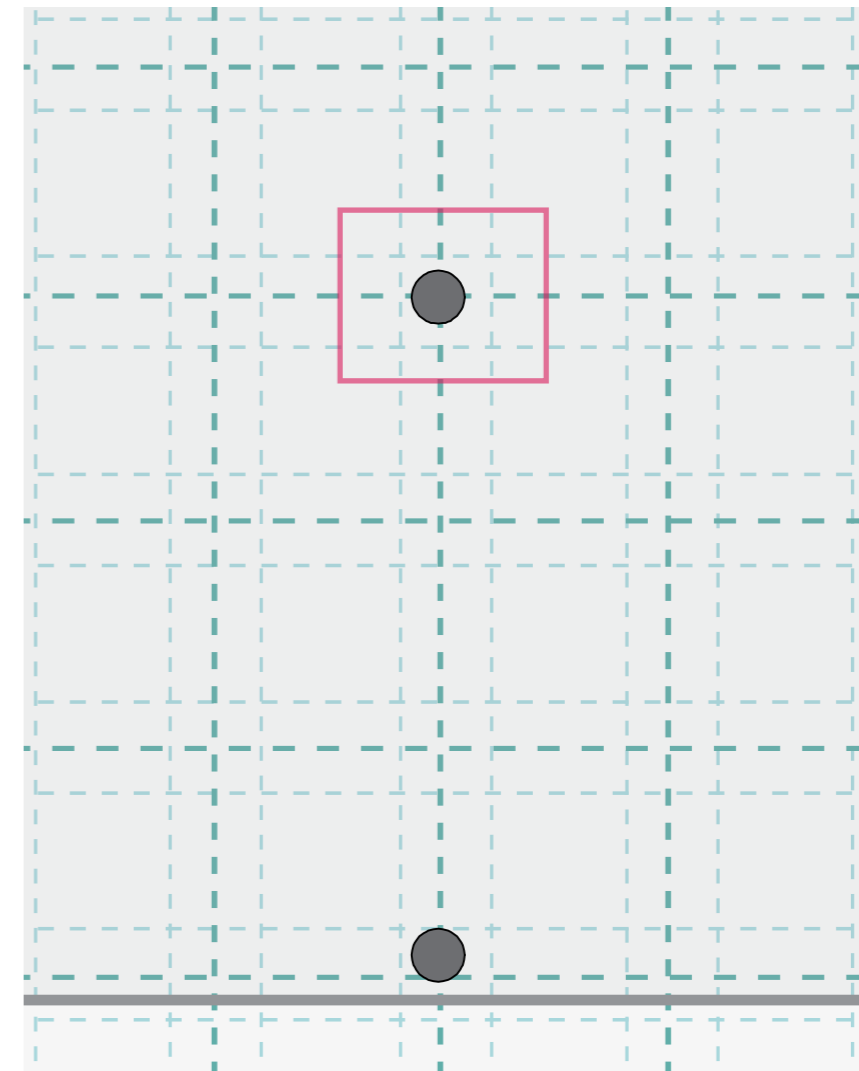

30 cm
bandbreedte
300-900-300 mm

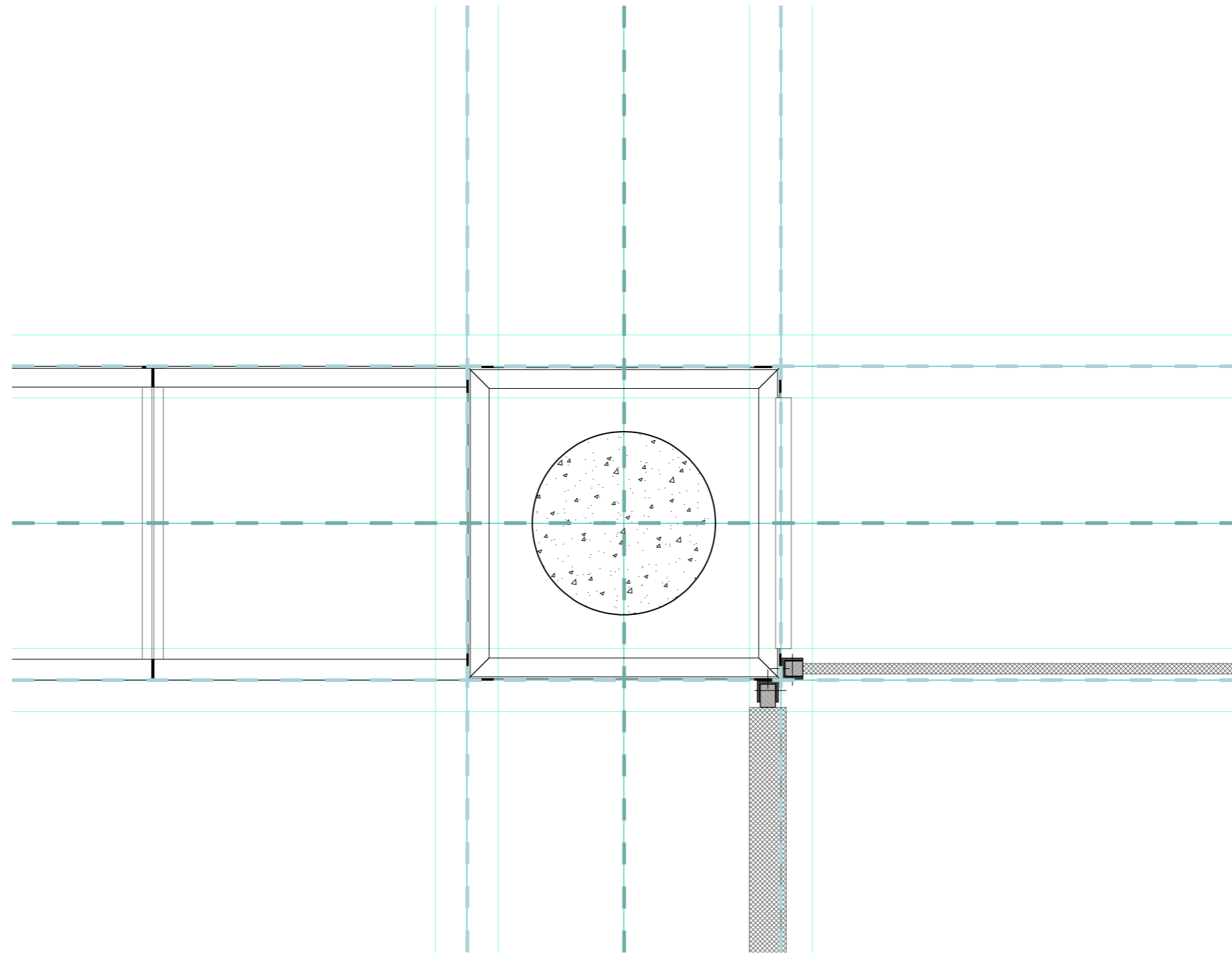

60 mm
bandbreedte

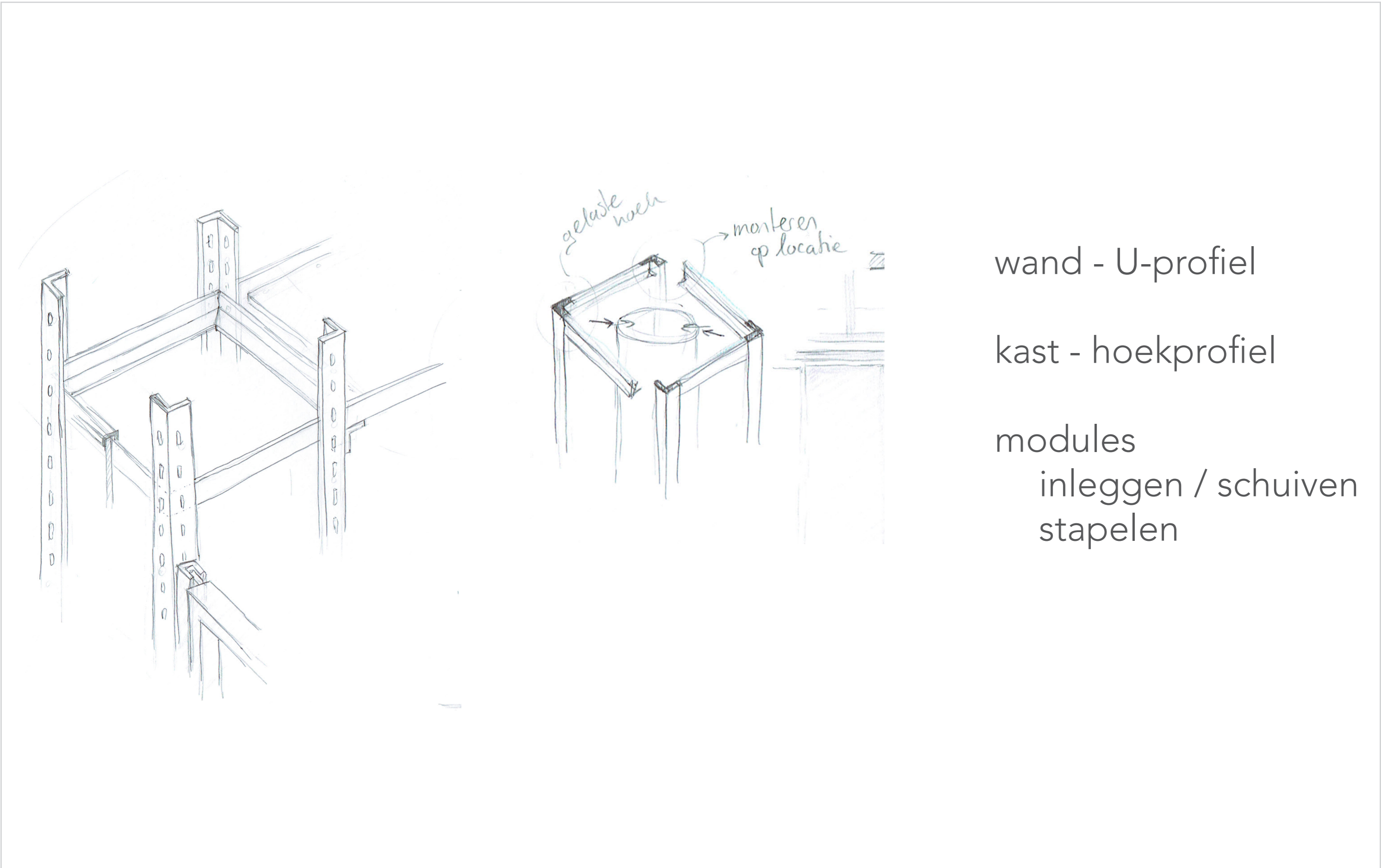

wand - U-profiel

kast - hoekprofiel

modules

inleggen / schuiven

stapelen

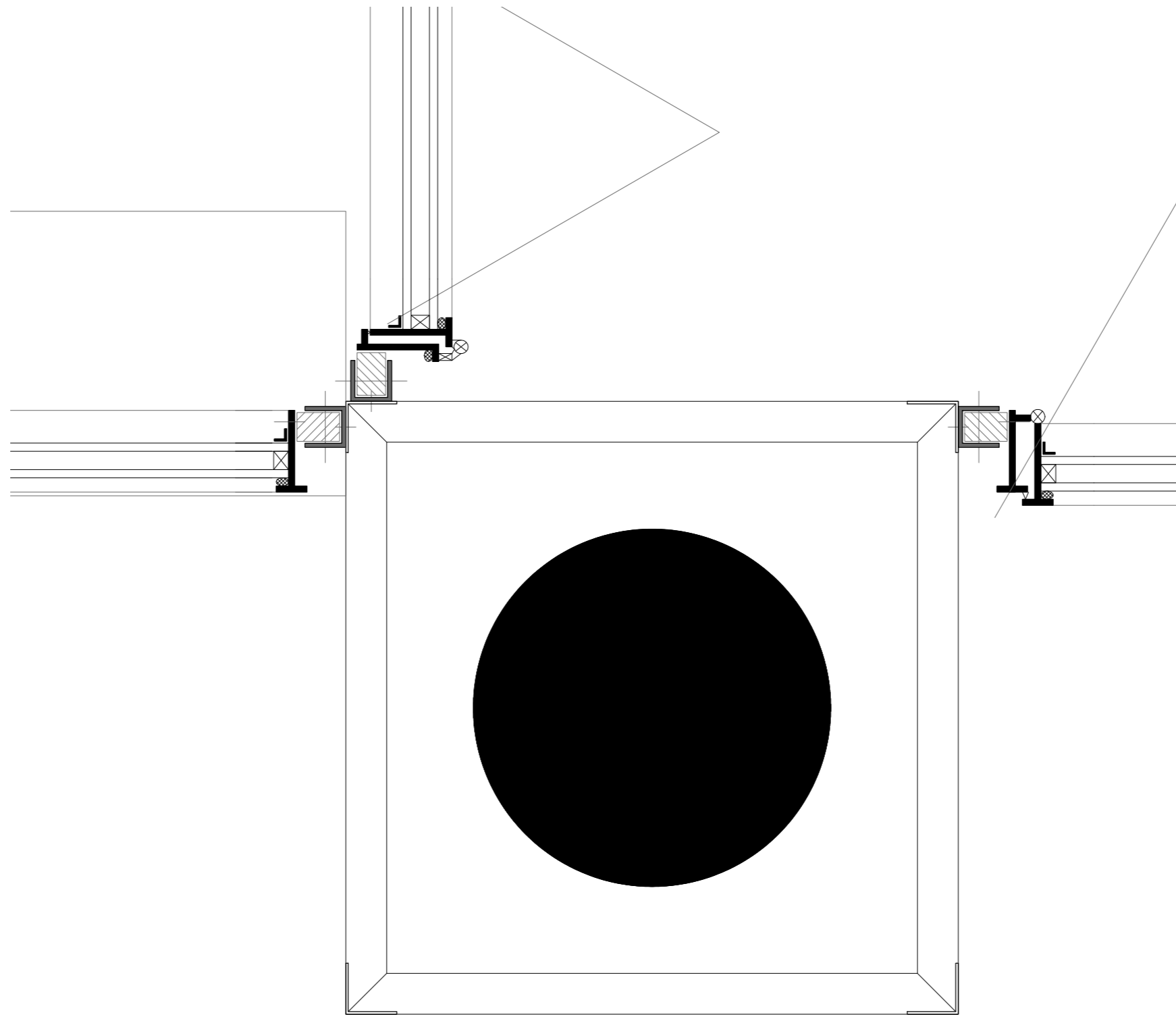

I. context

II. onderzoek

III. ontwerp

IV. terugkoppeling

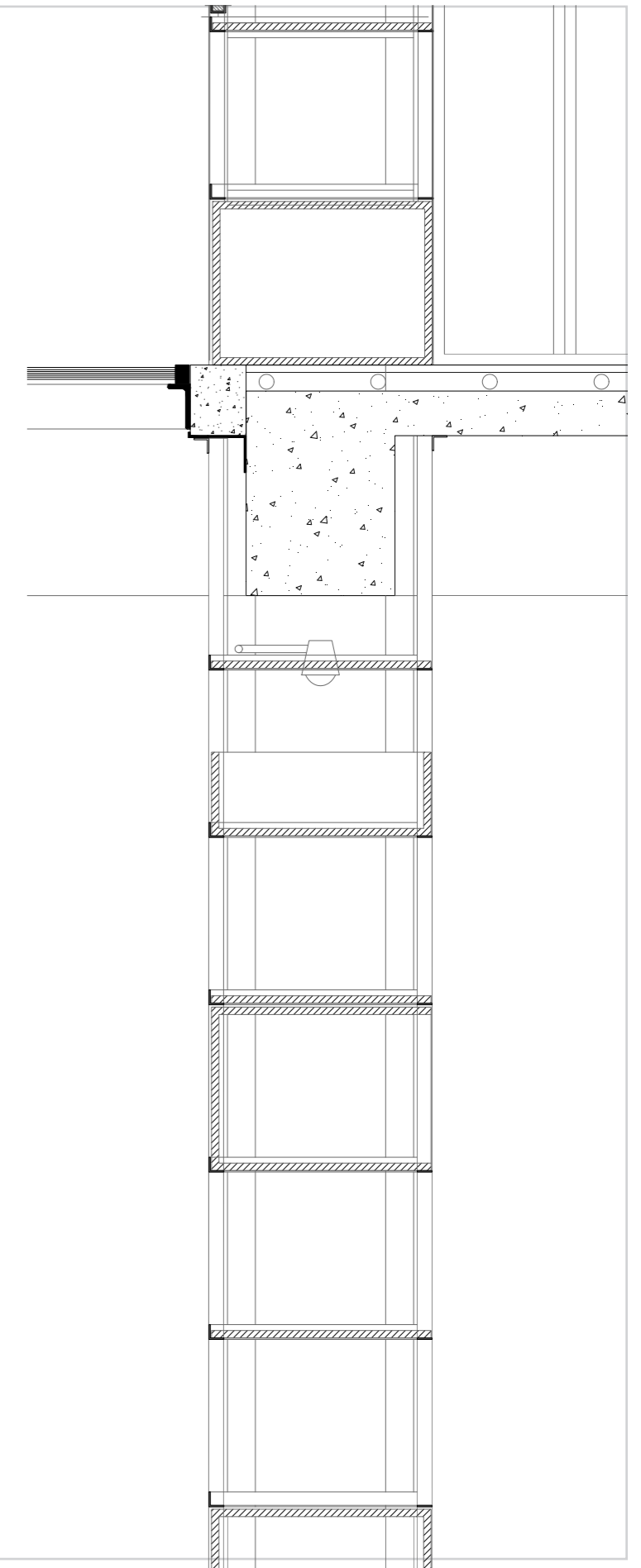
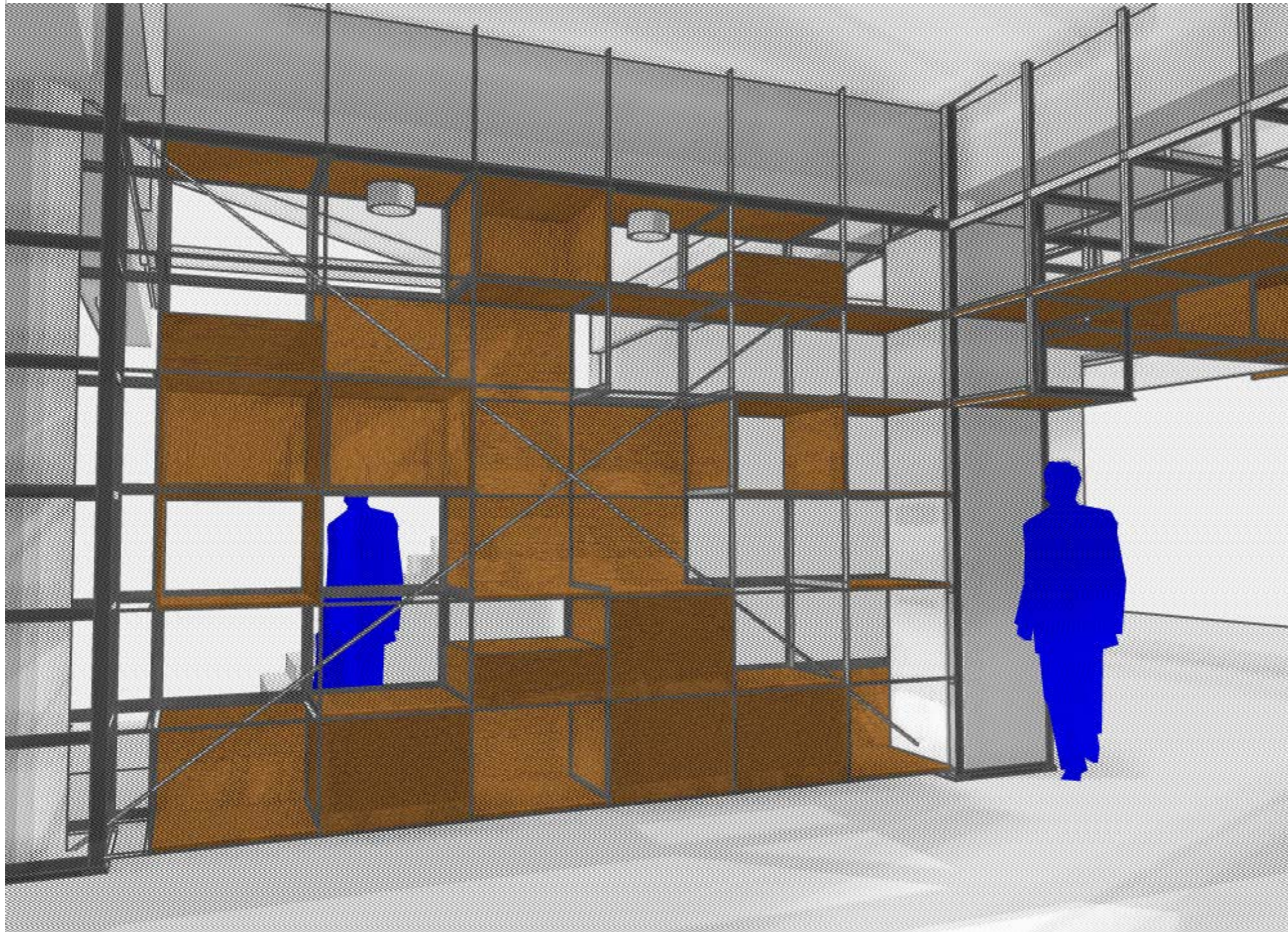

I. context

II. onderzoek

III. ontwerp

IV. terugkoppeling

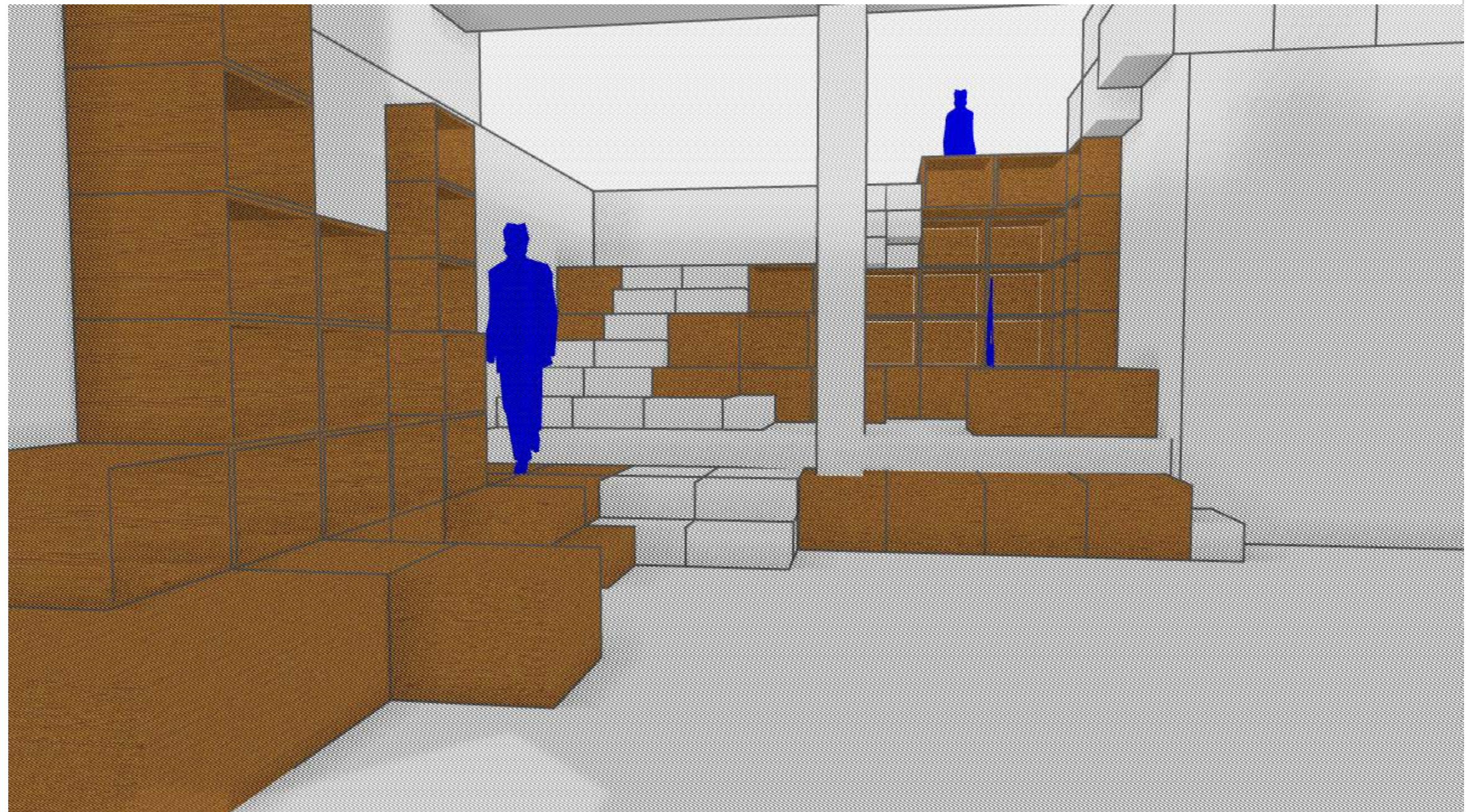

I. context

II. onderzoek

III. ontwerp

IV. terugkoppeling

gebruik

I. context

II. onderzoek

III. ontwerp

IV. terugkoppeling

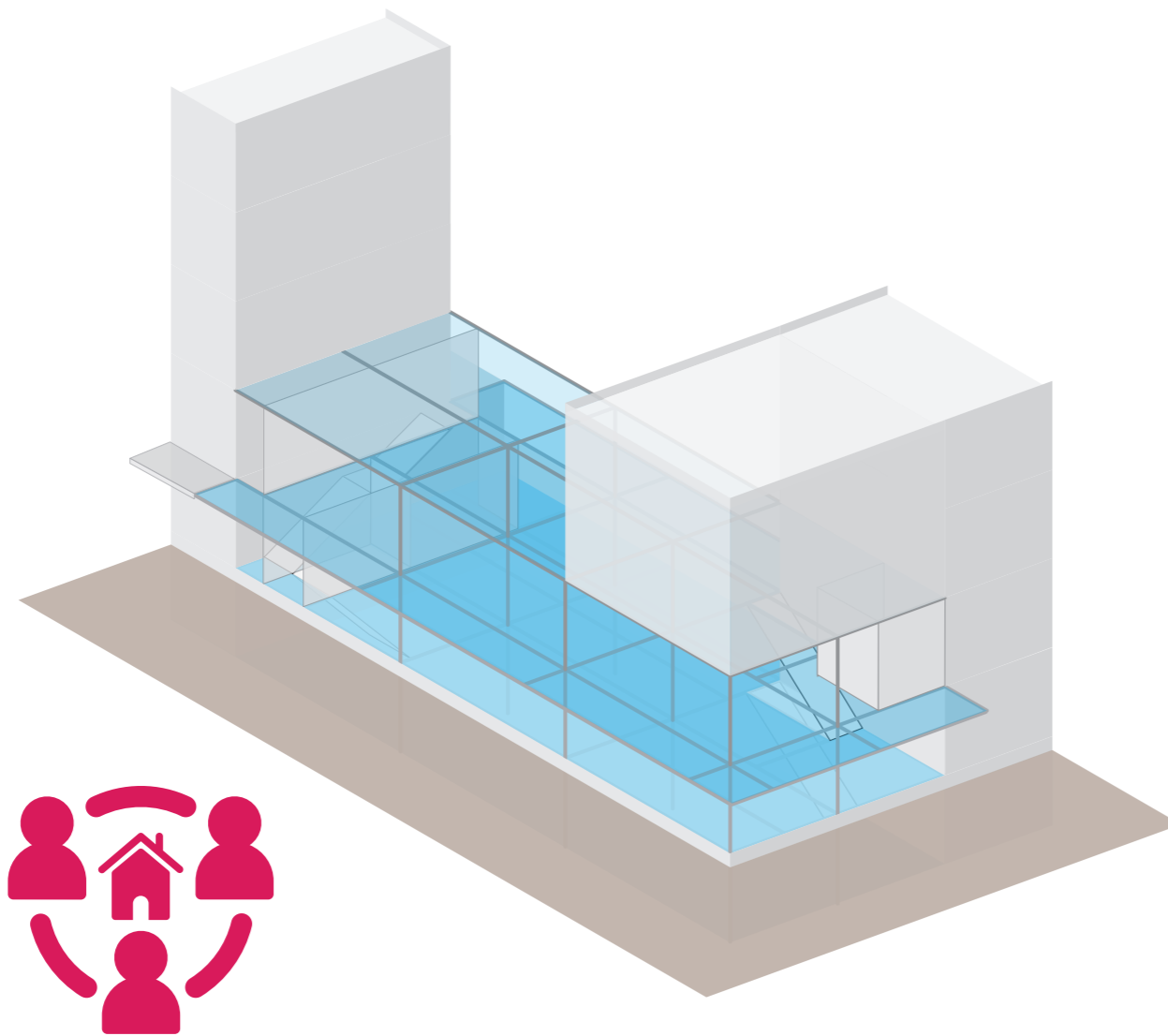

- café-restaurant
- workshopruimten
- werkplekken
- vergaderruimte
- evenementen ruimte

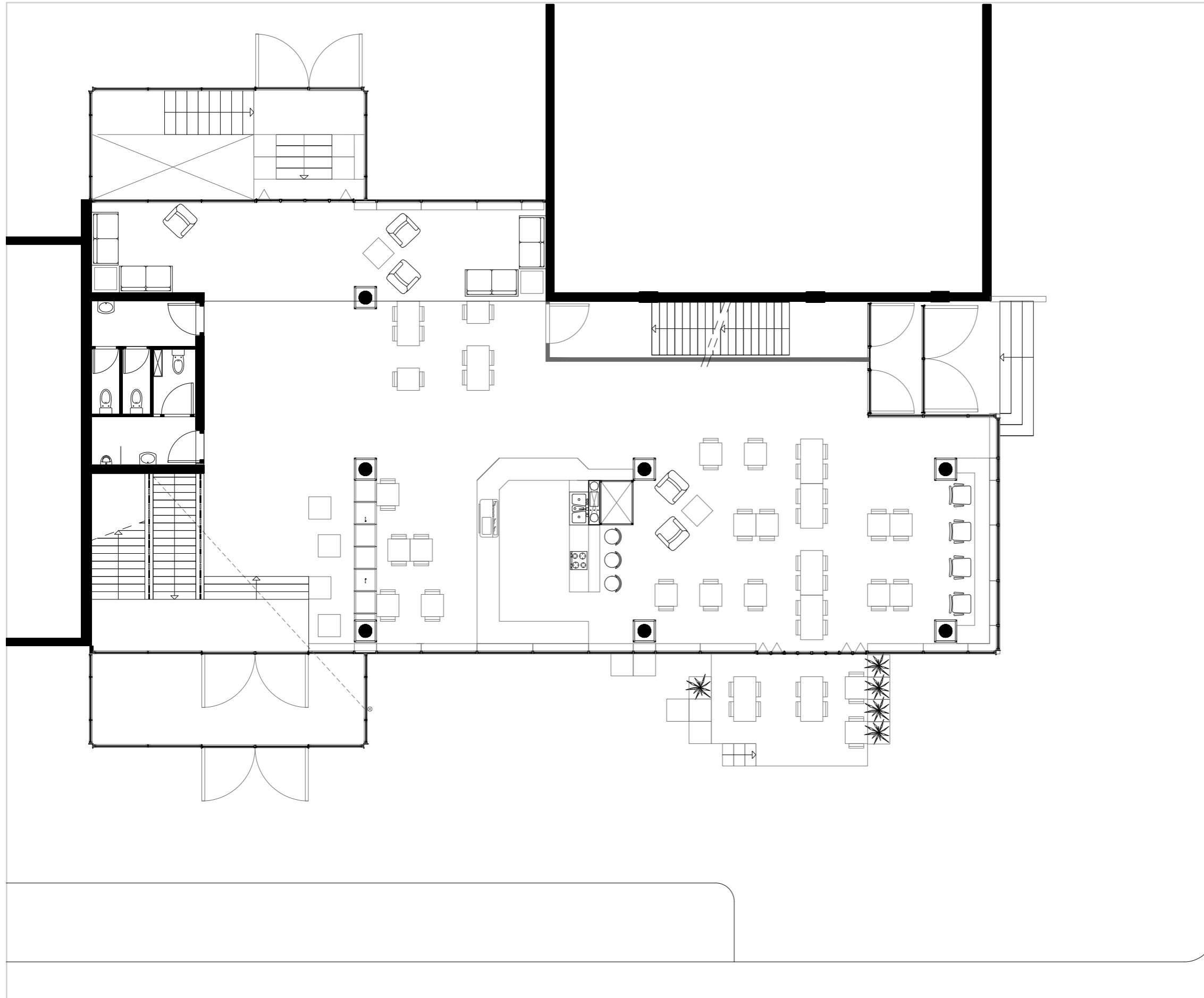

- café-restaurant
- werkplekken
- zitkamer

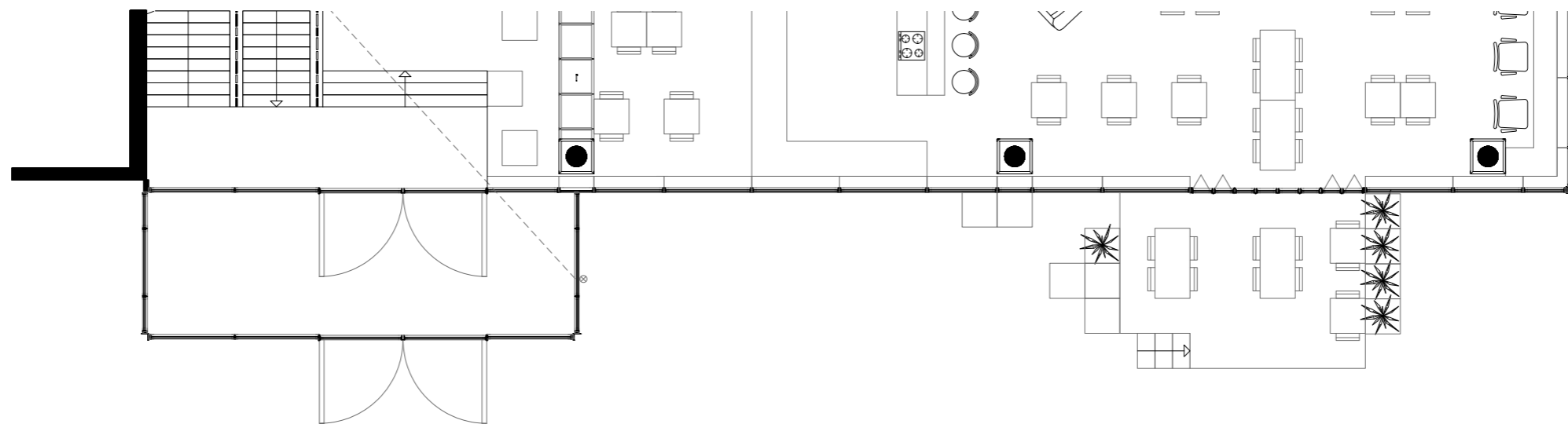
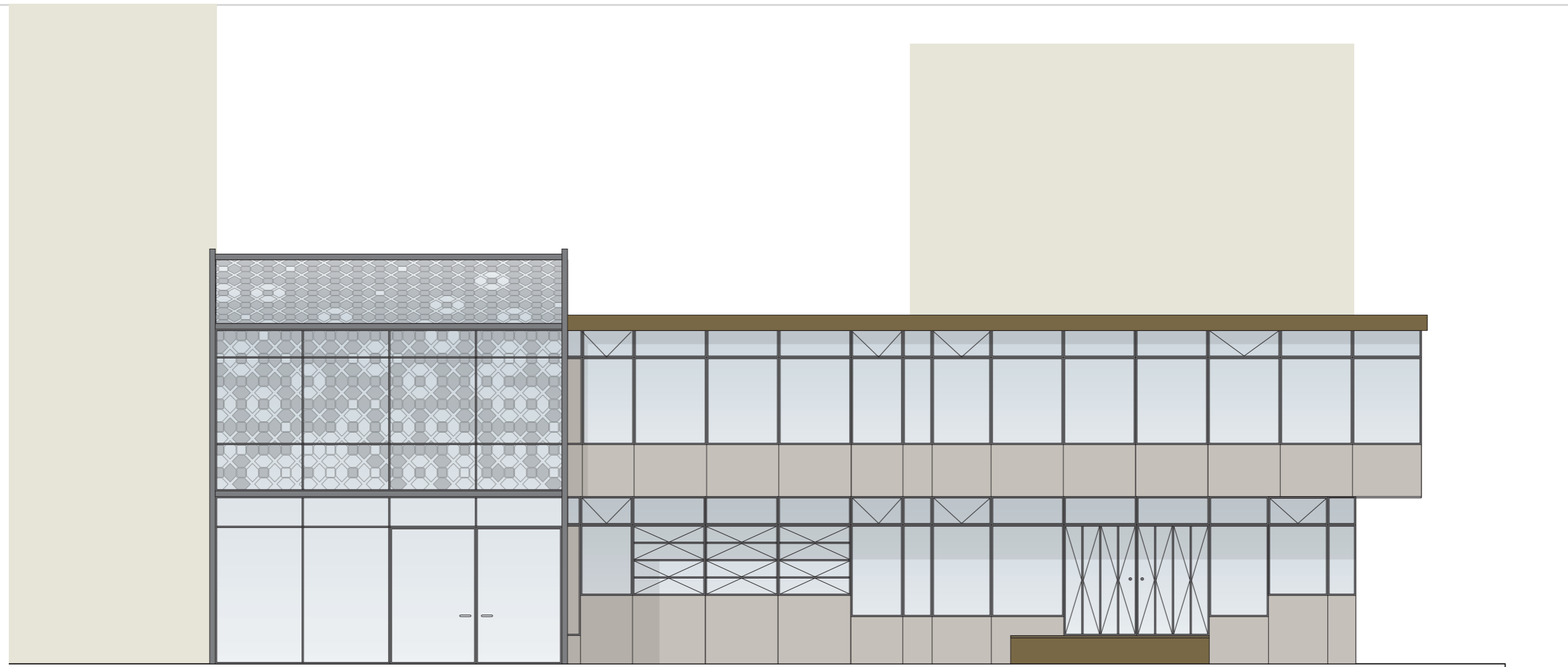

I. context

II. onderzoek

III. ontwerp

IV. terugkoppeling



I. context

II. onderzoek

III. ontwerp

IV. terugkoppeling

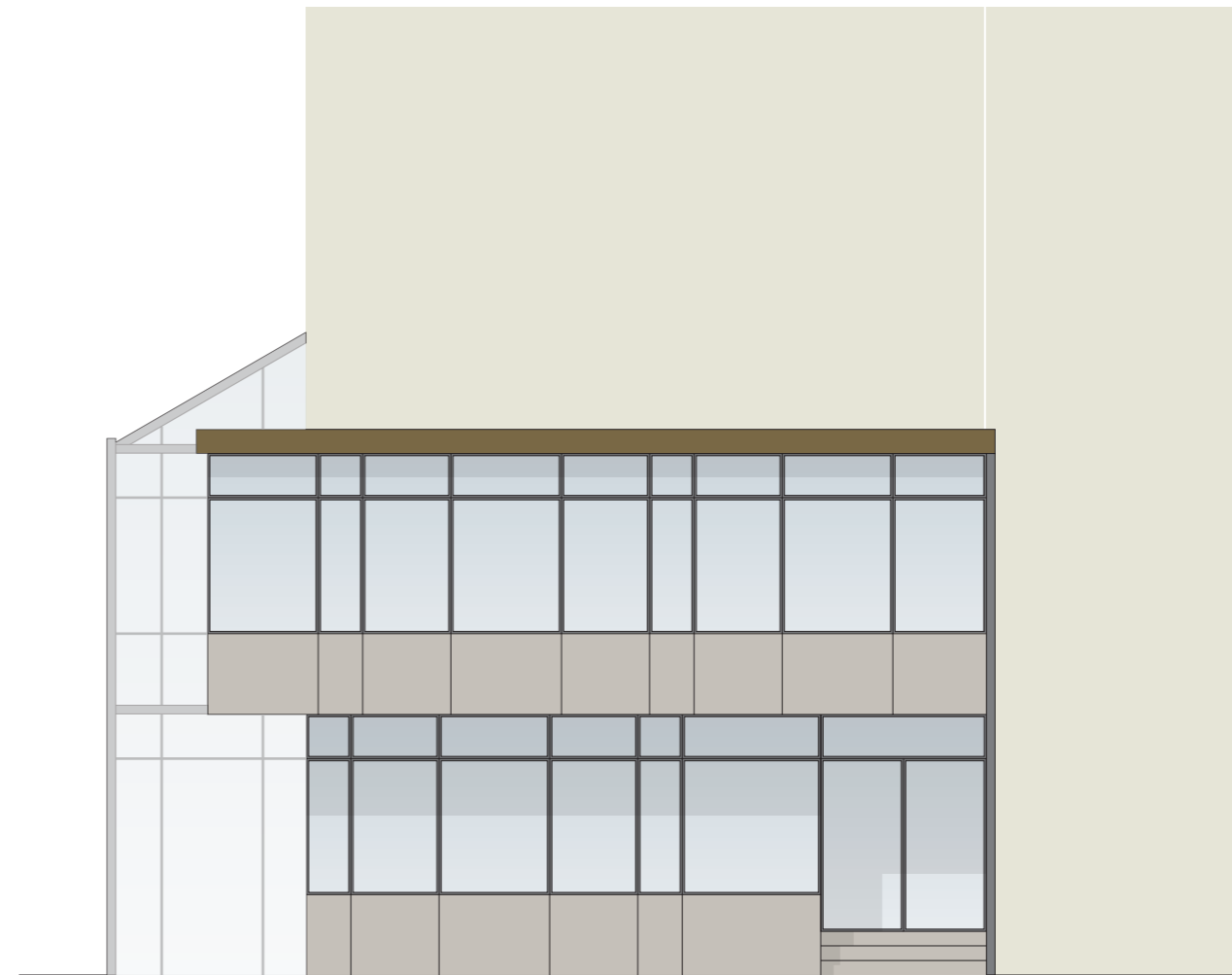
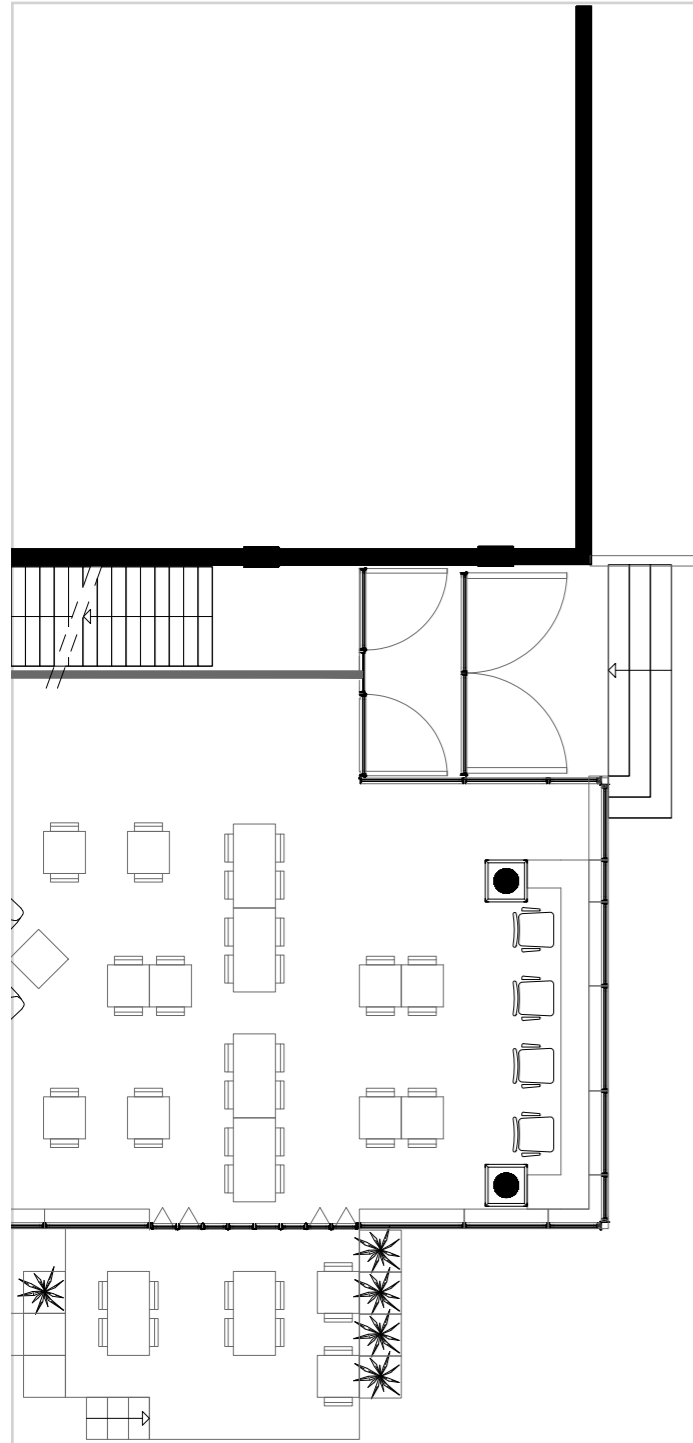

gevel Pleinweg [noord]

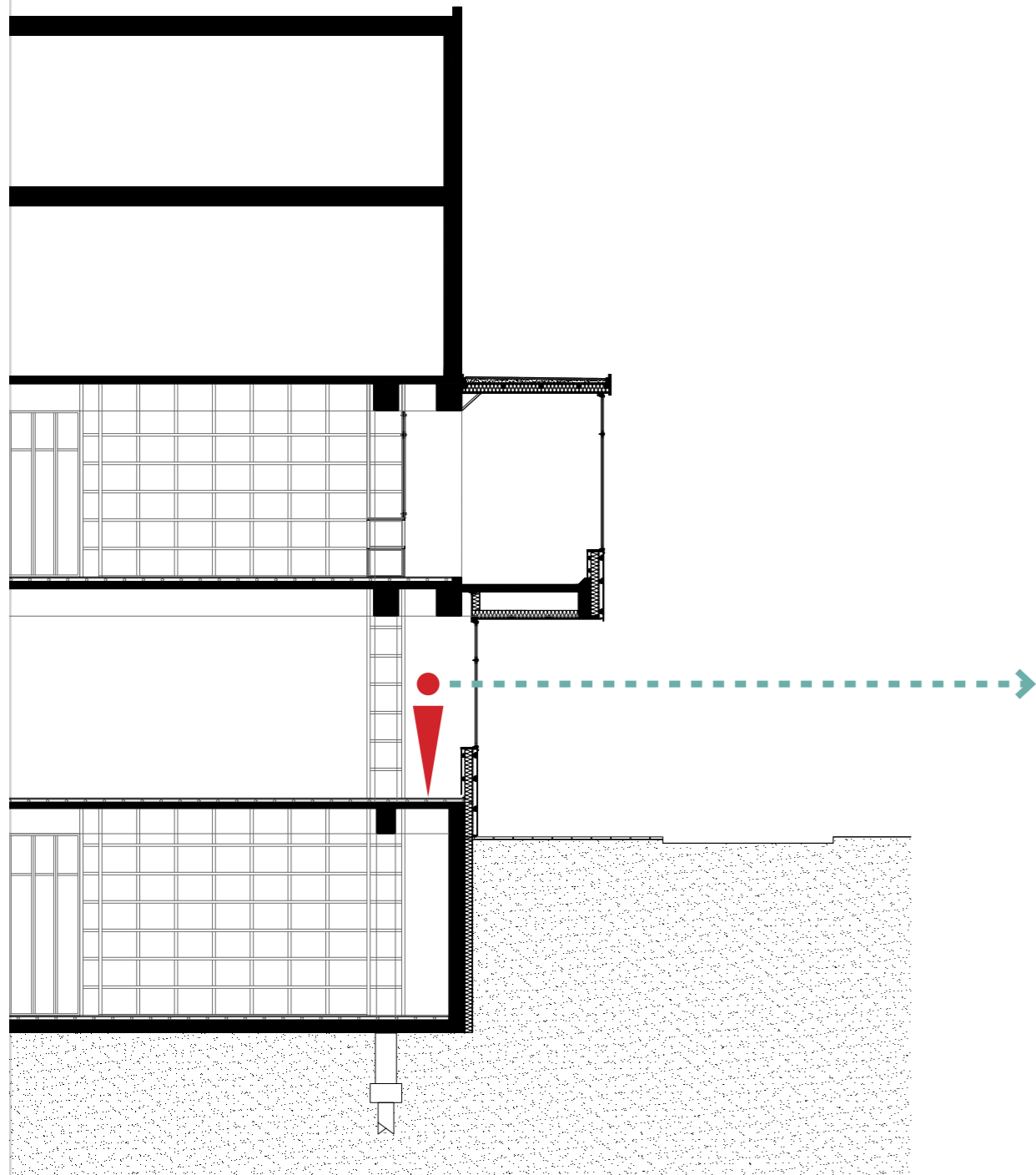

I. context

II. onderzoek

III. ontwerp

IV. terugkoppeling

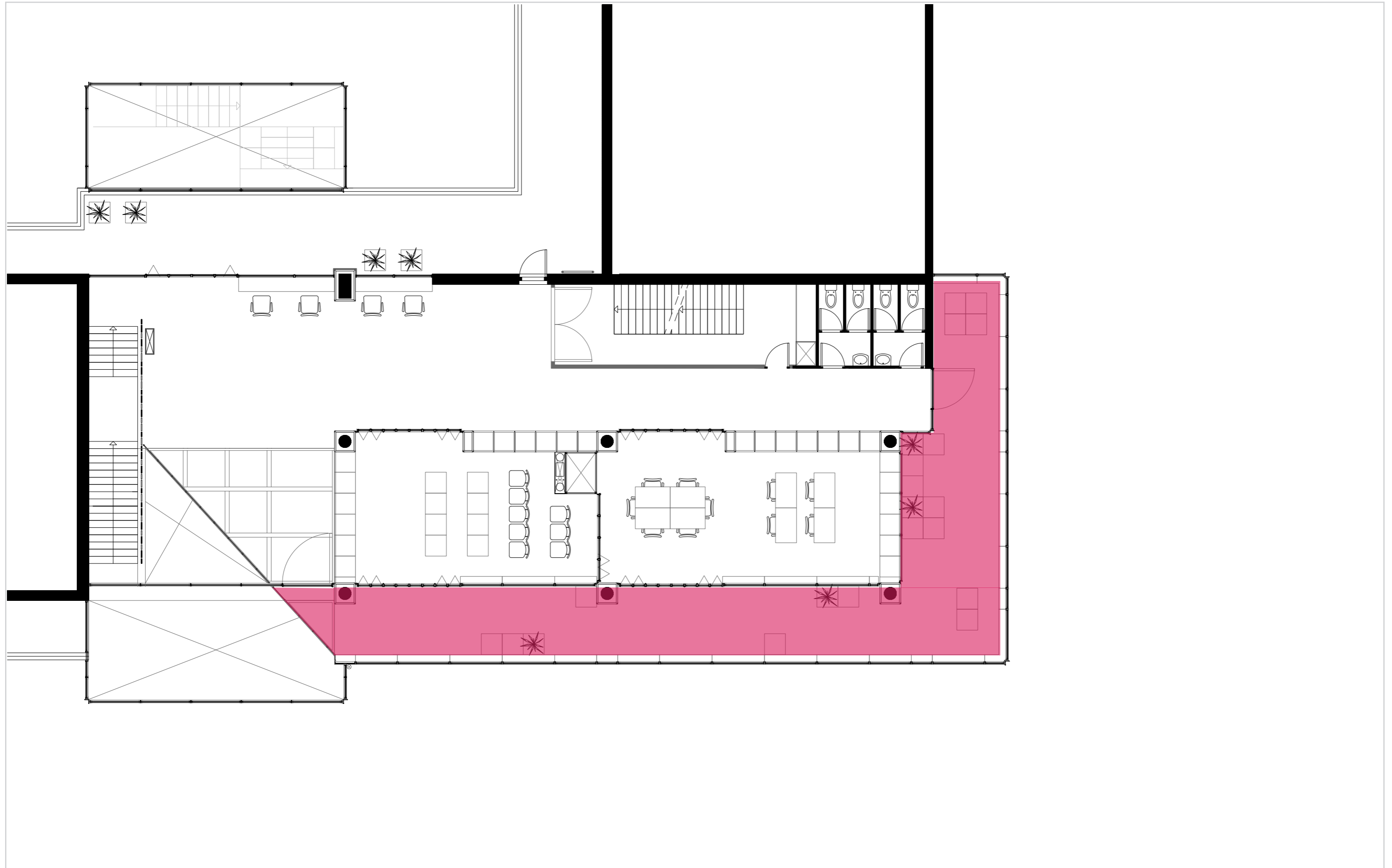

I. context

II. onderzoek

III. ontwerp

IV. terugkoppeling

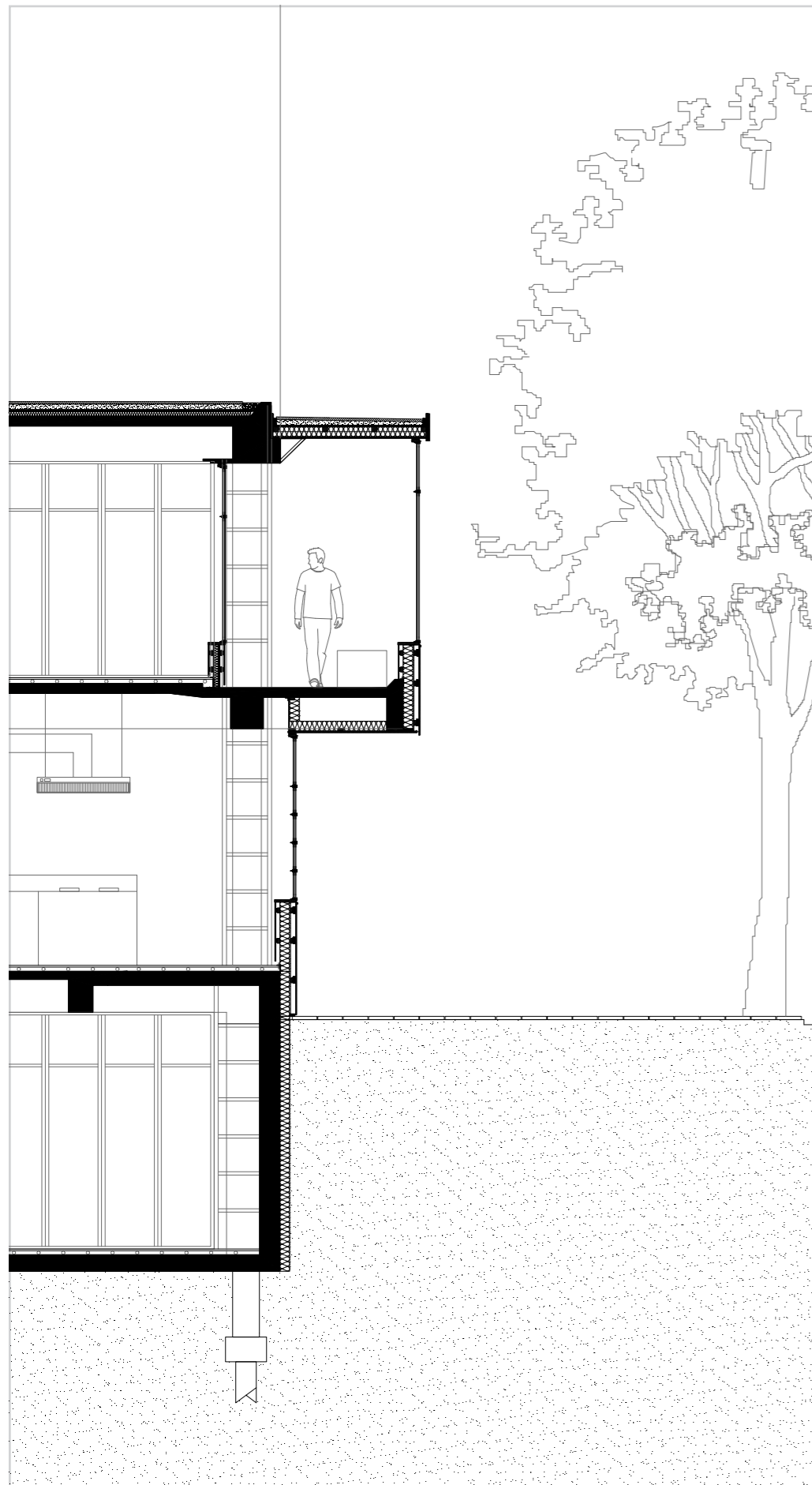

I. context

II. onderzoek

III. ontwerp

IV. terugkoppeling

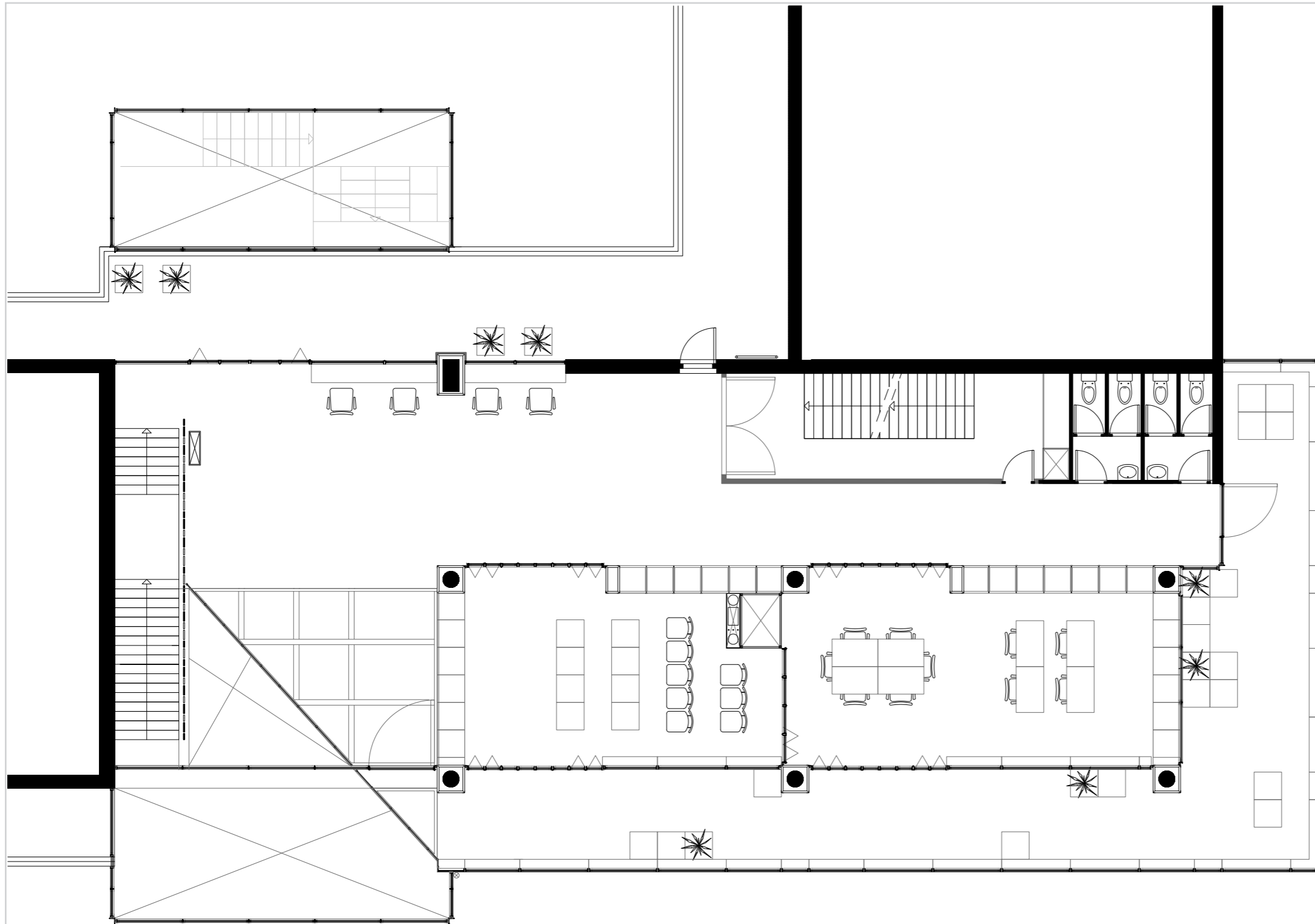

- workshopruimte
- vergaderruimte
- werkplekken
- evenementen ruimte

I. context

II. onderzoek

III. ontwerp

IV. terugkoppeling

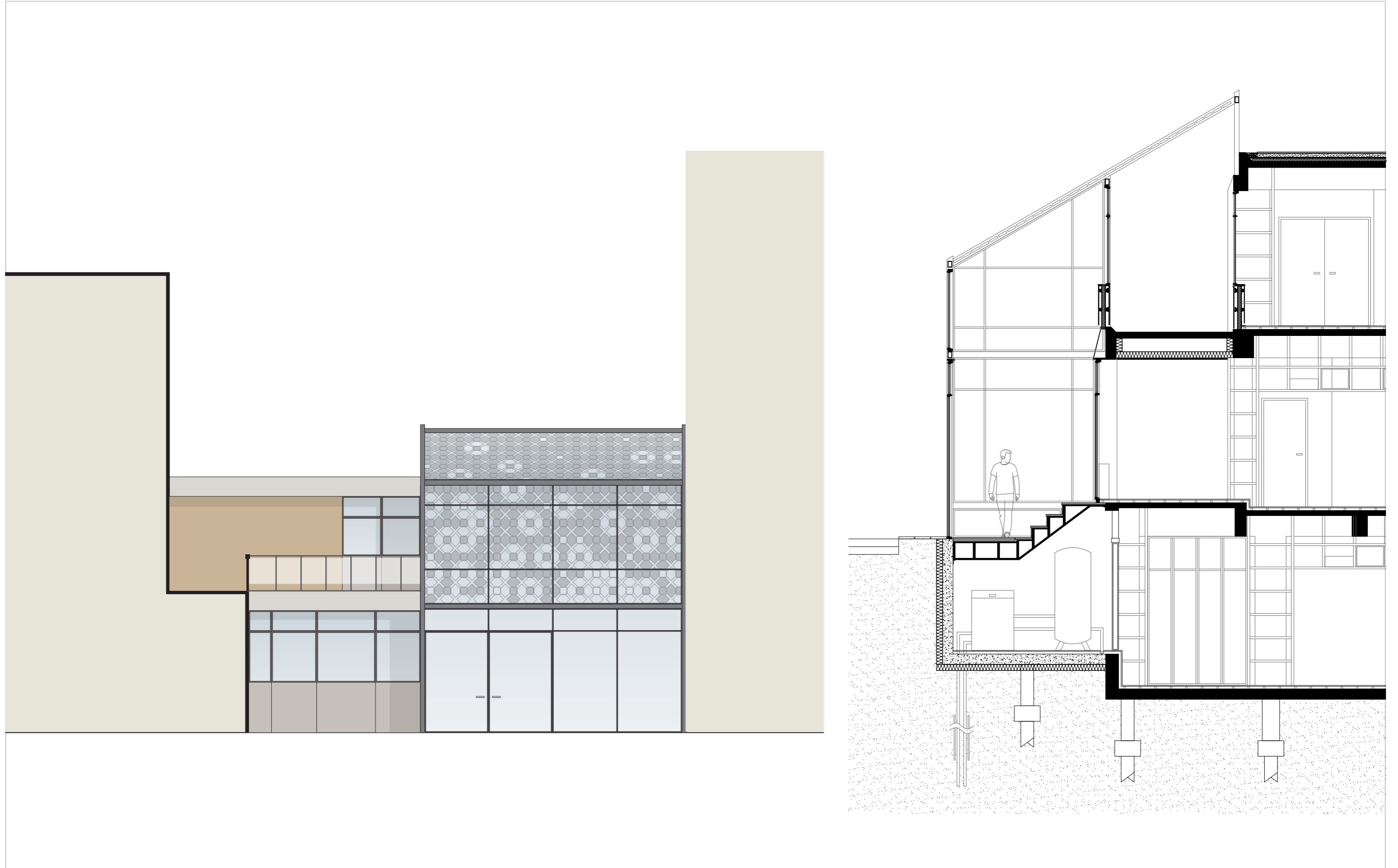

I. context

II. onderzoek

III. ontwerp

IV. terugkoppeling

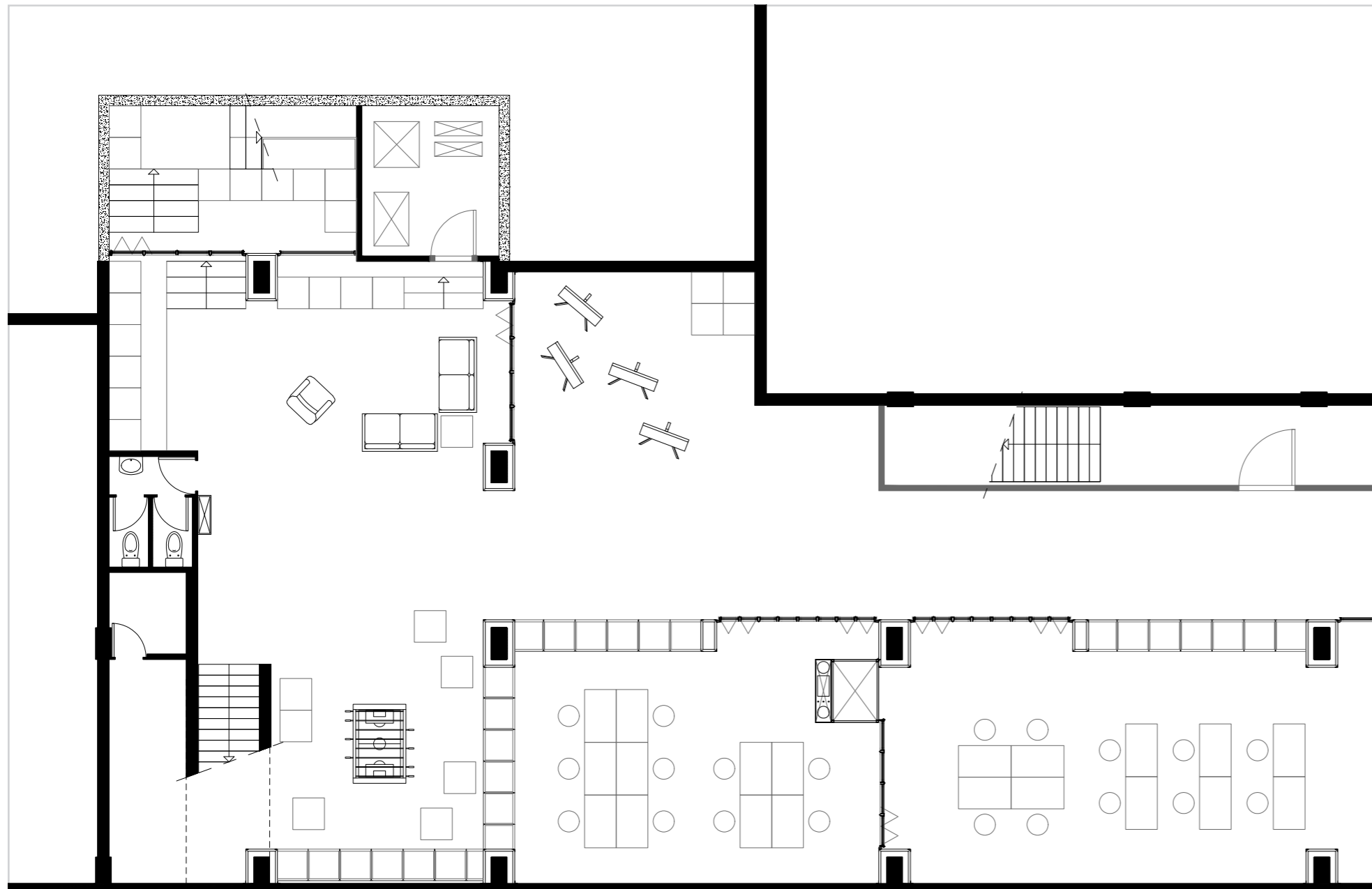

- lounge jeugd
- creatieve workshops jeugd

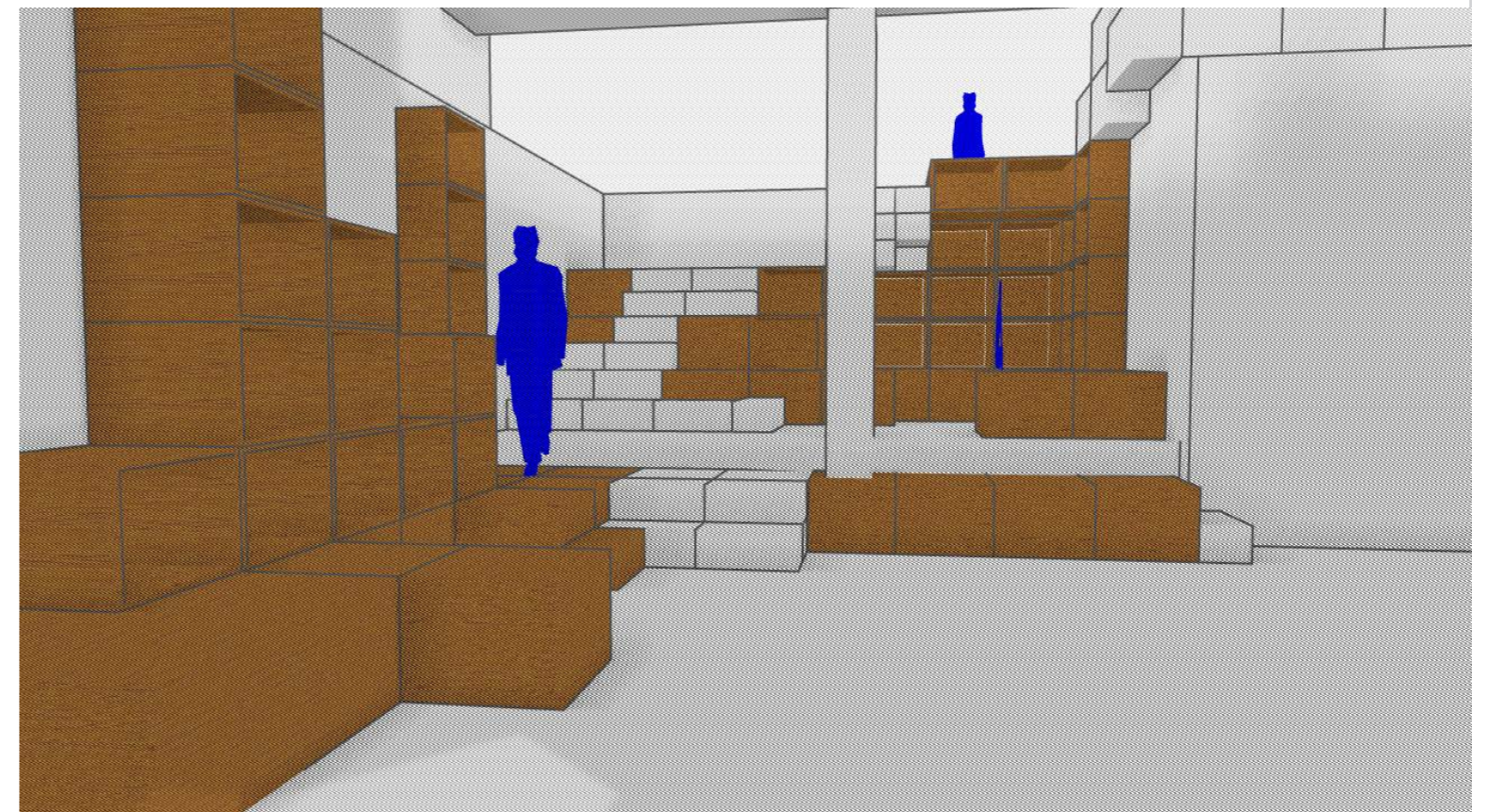
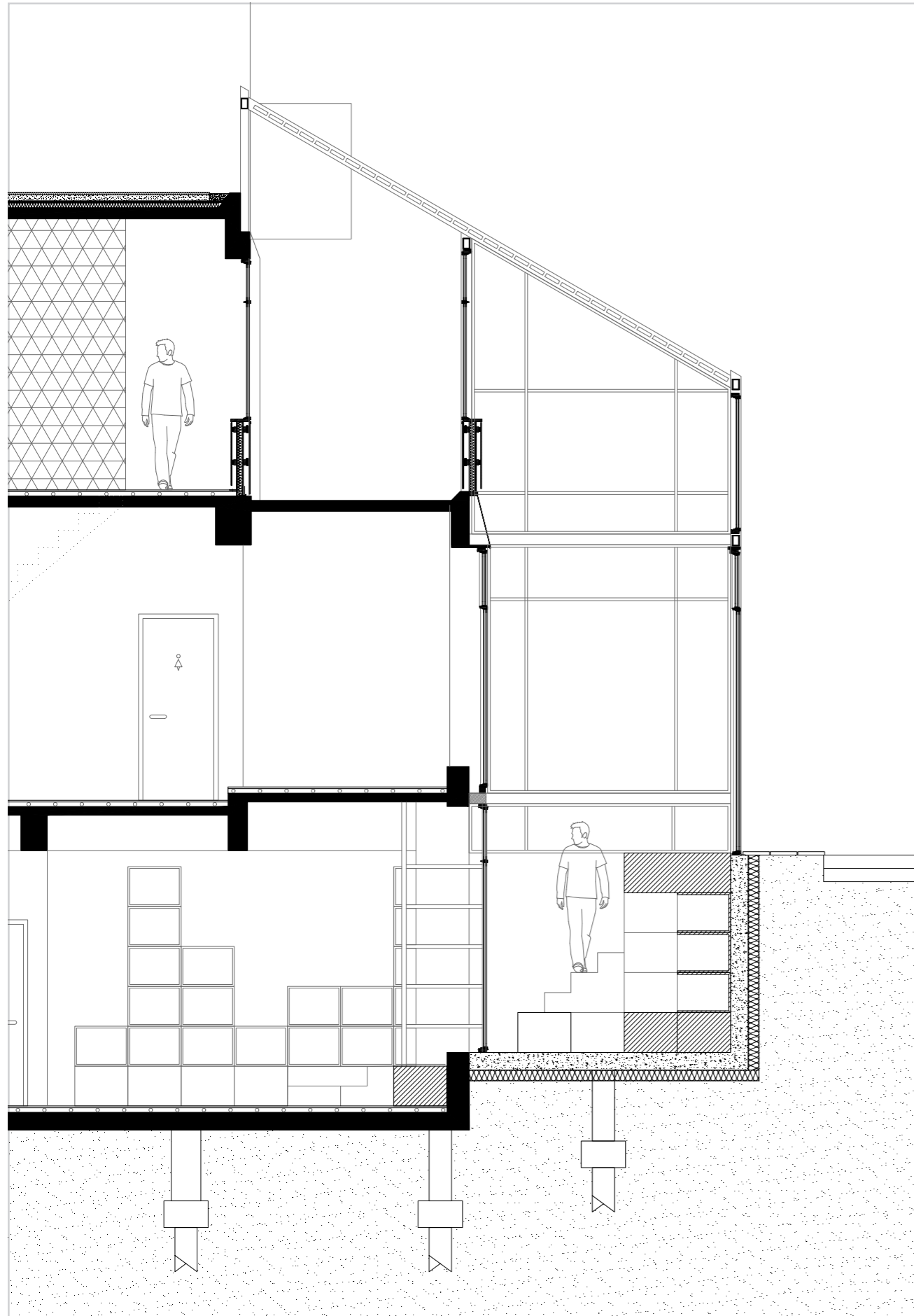

I. context

II. onderzoek

III. ontwerp

IV. terugkoppeling

flexibiliteit

I. context

II. onderzoek

III. ontwerp

IV. terugkoppeling

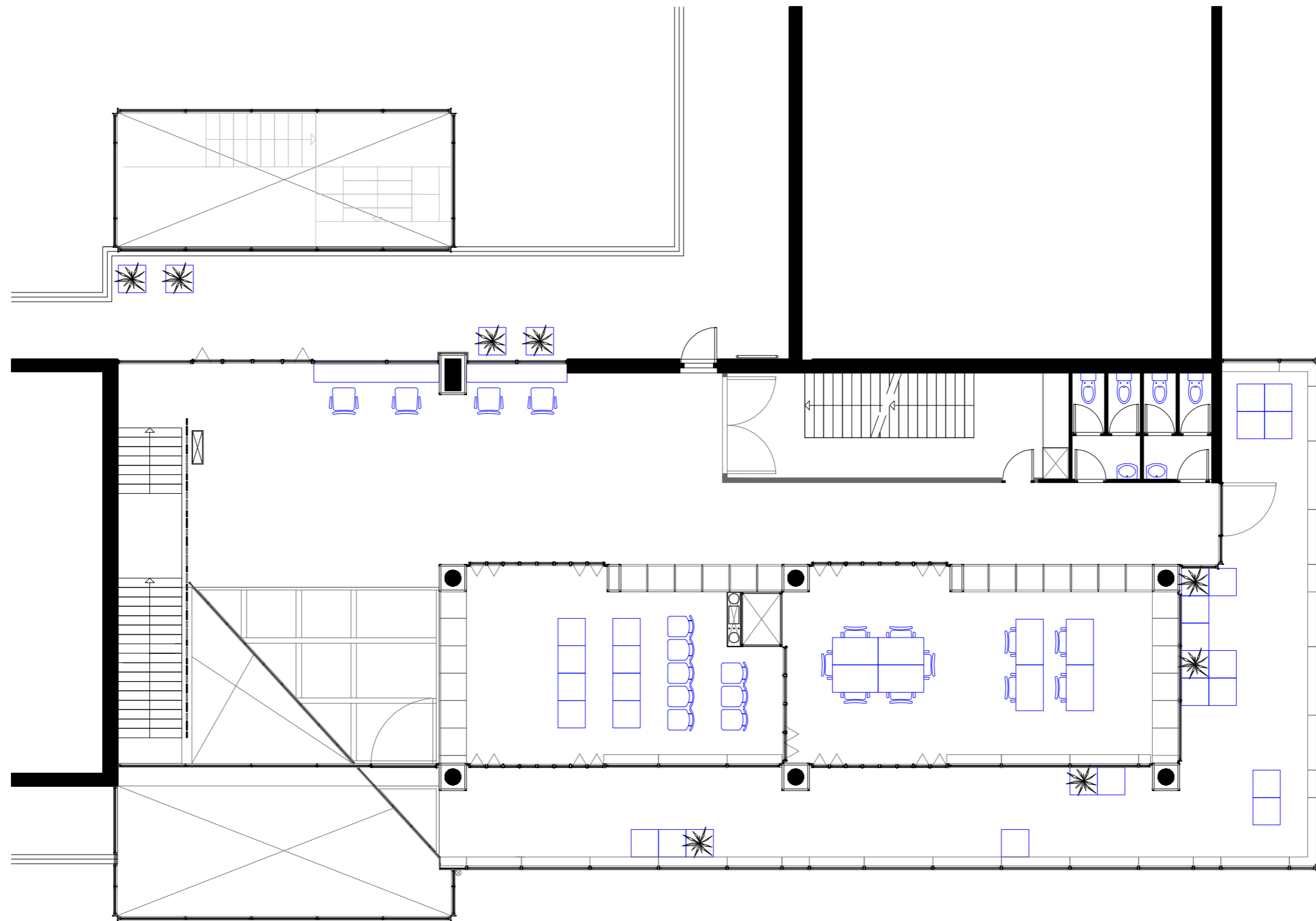

dagelijks gebruik

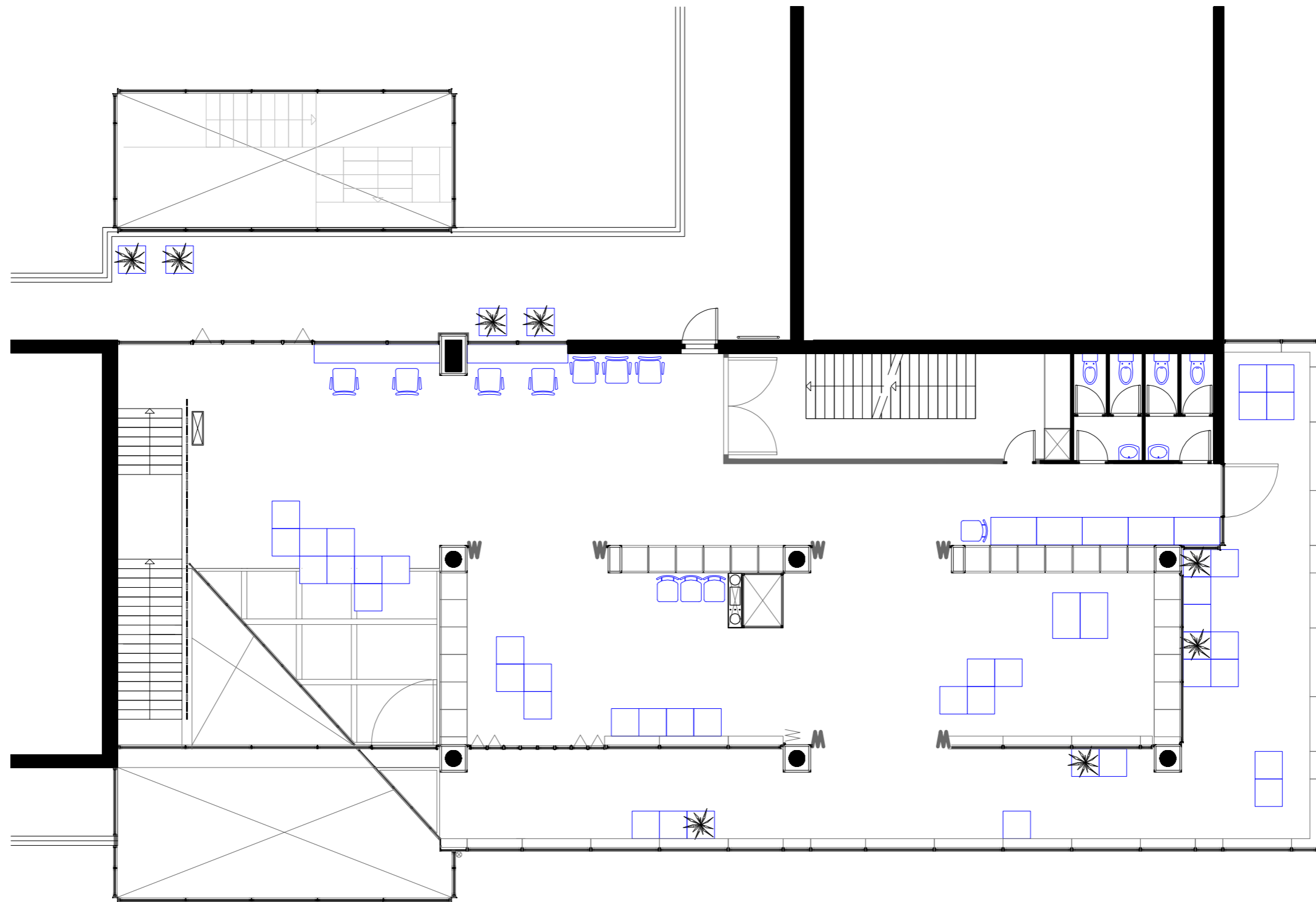

expositie

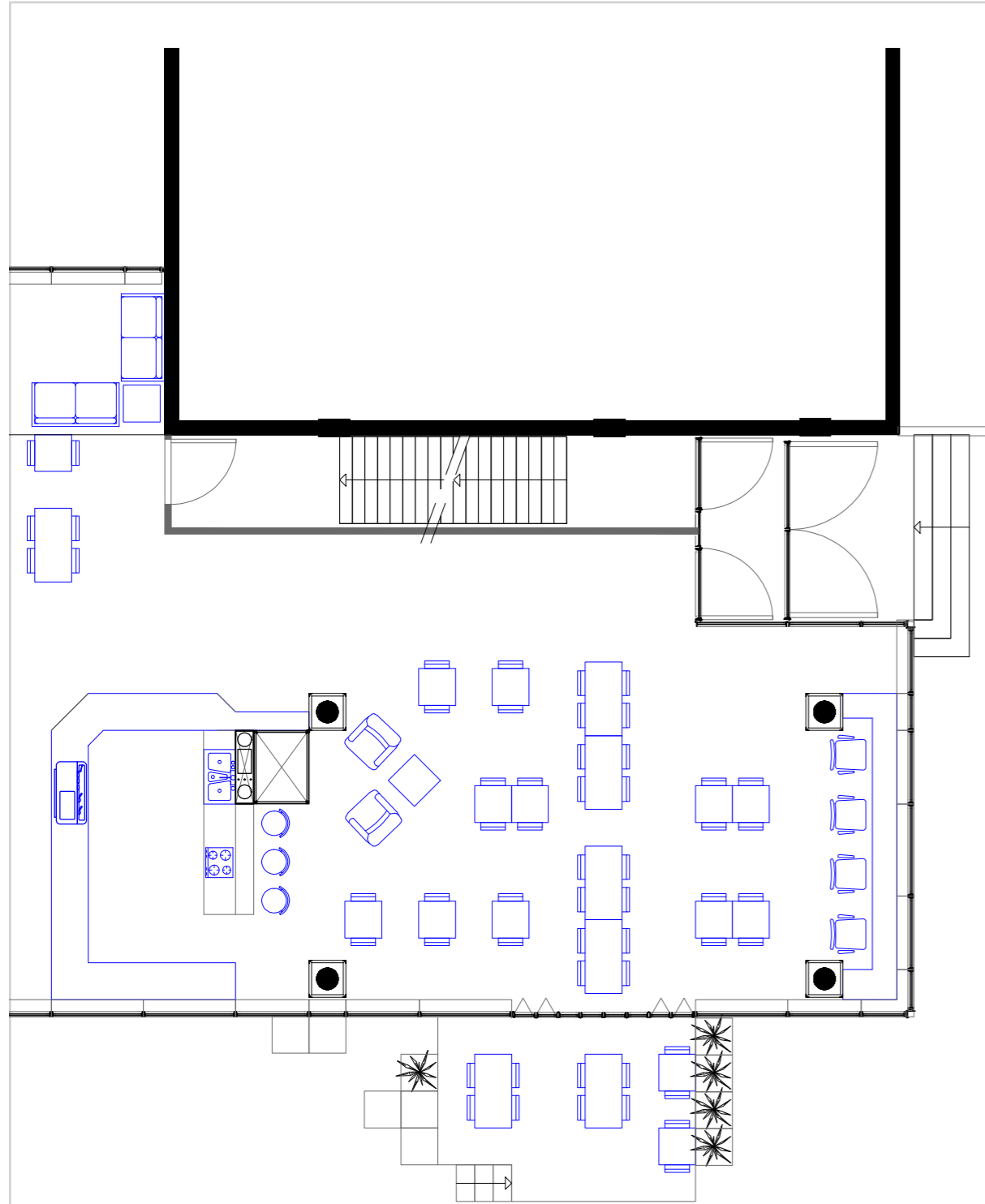

dagelijks gebruik

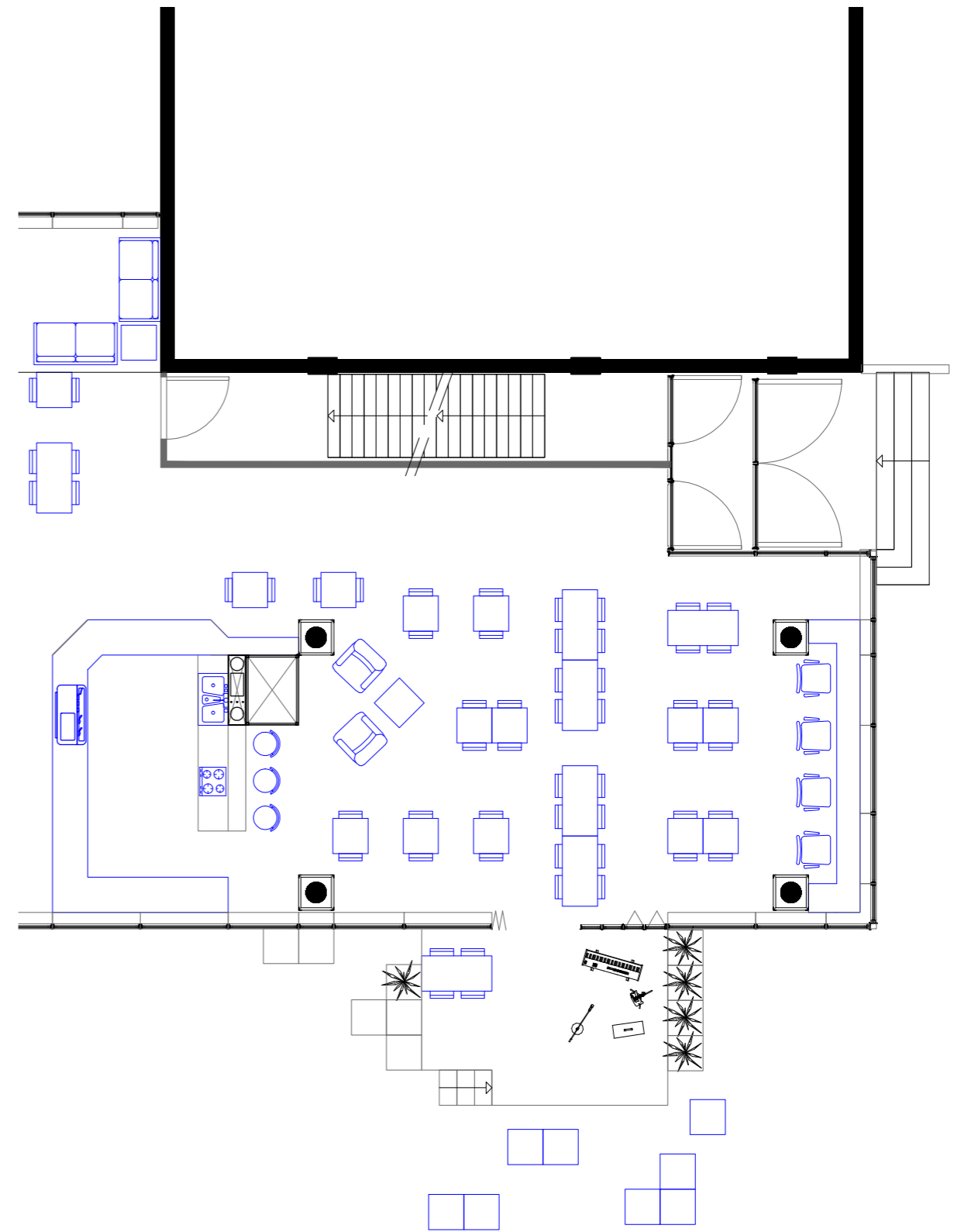

optreden

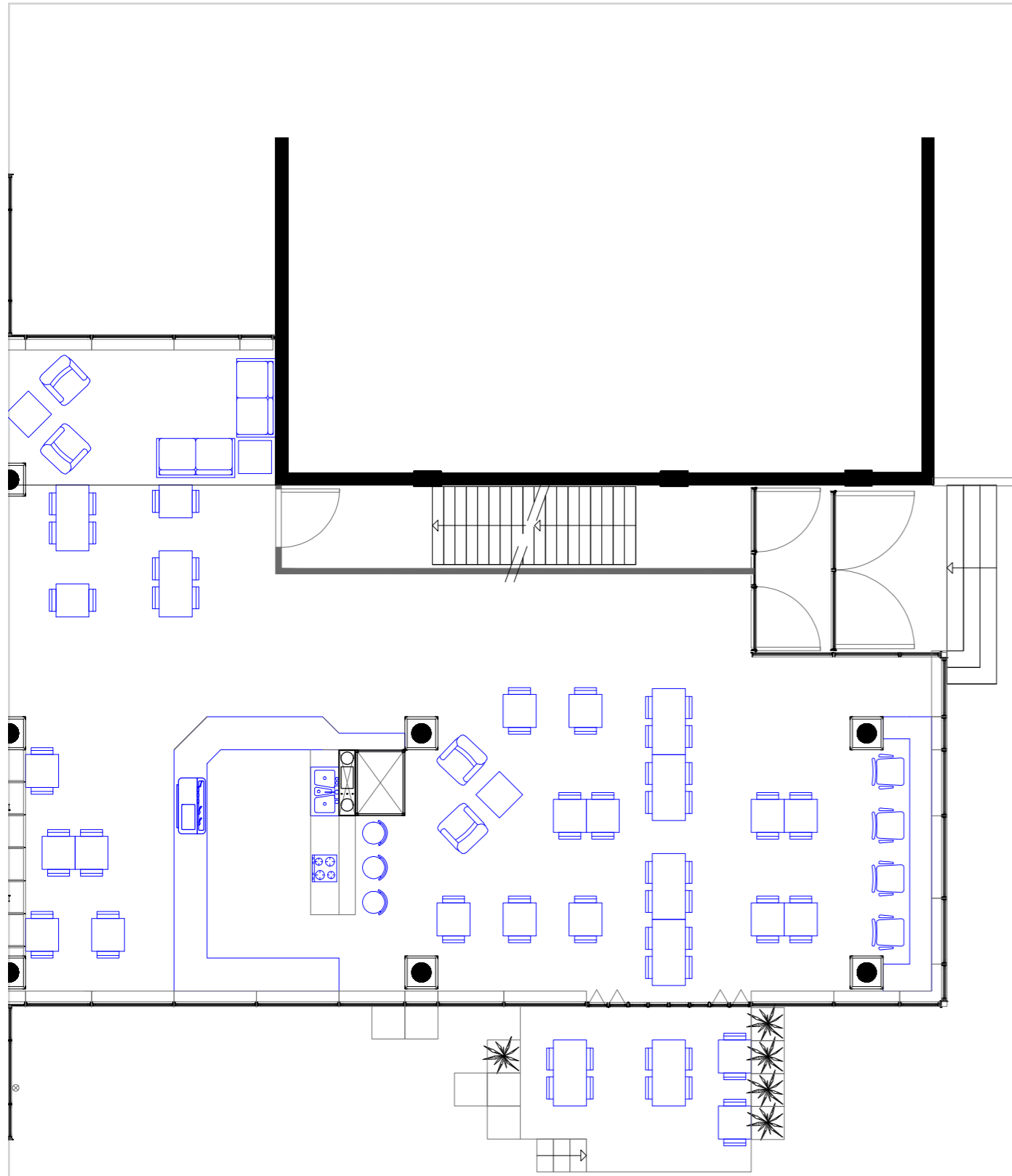

café-restaurant

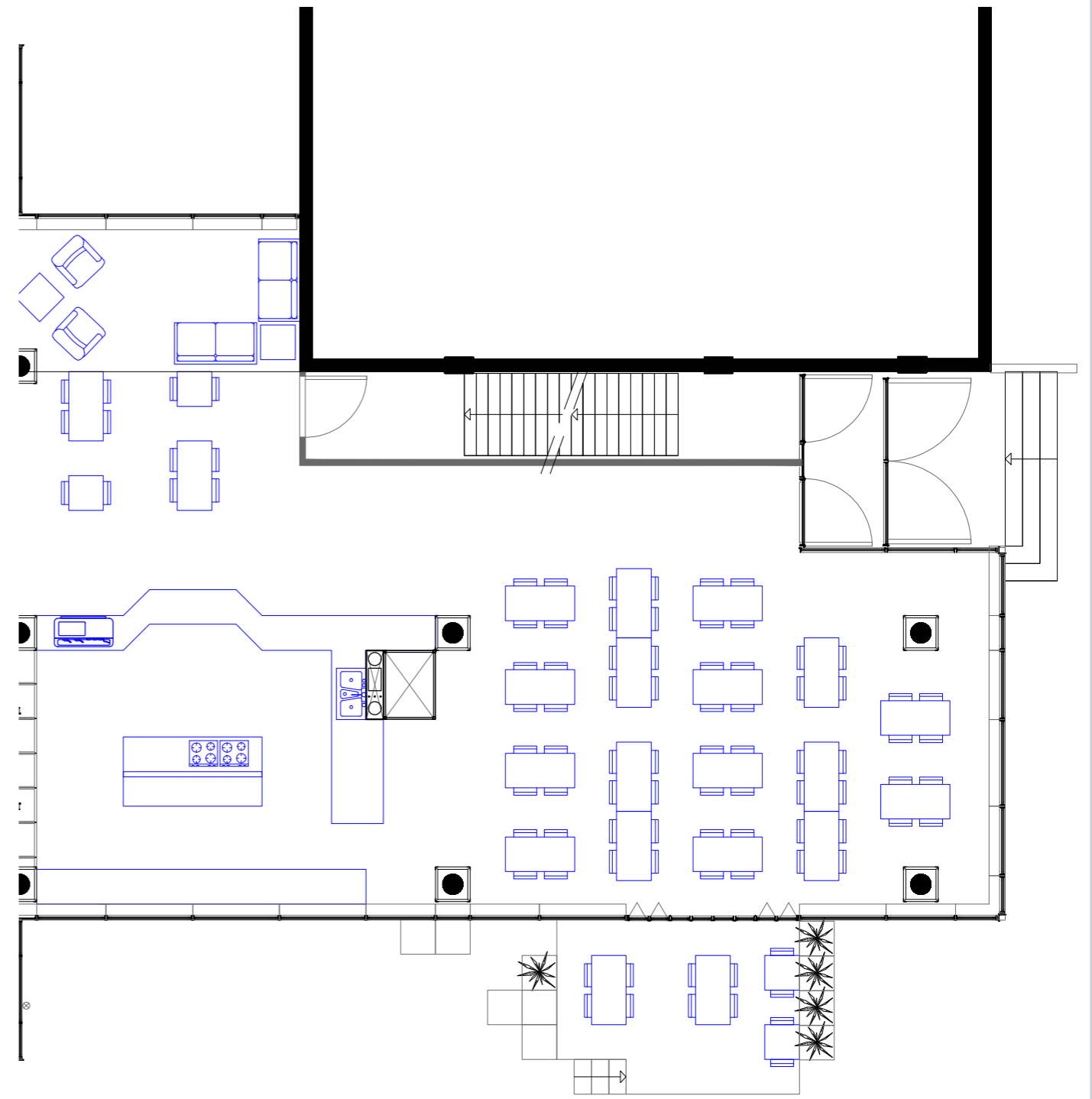

groter restaurant

IV. terugkoppeling

I. context

II. onderzoek

III. ontwerp

IV. terugkoppeling



behoefte aan sociale ondersteuning
een plek voor de wijk

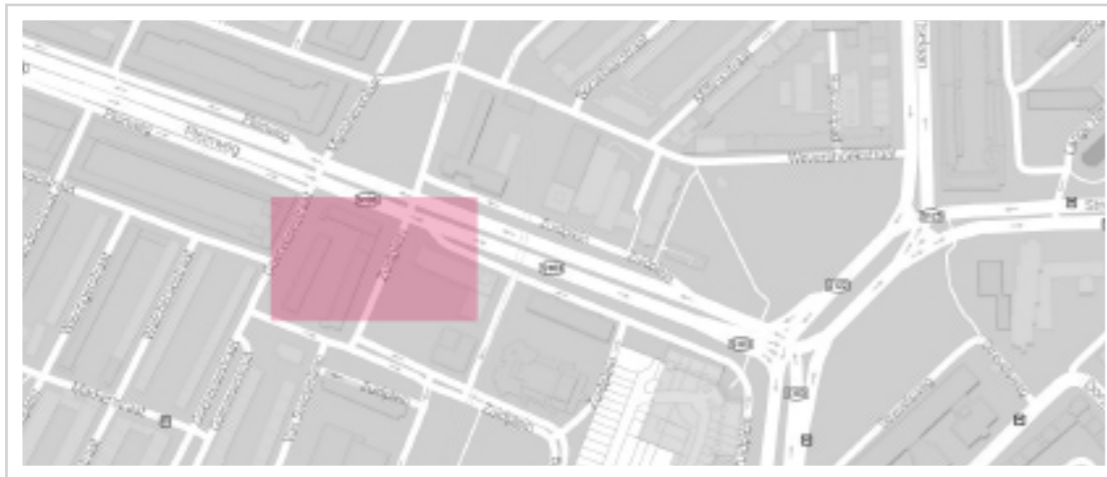

focus op de auto
grootschalig vs kleinschalig



bouwblok als schakel tussen grootschalig
en kleinschalig

hoekpand met potentie, relaties tot
verschillende openbare ruimten

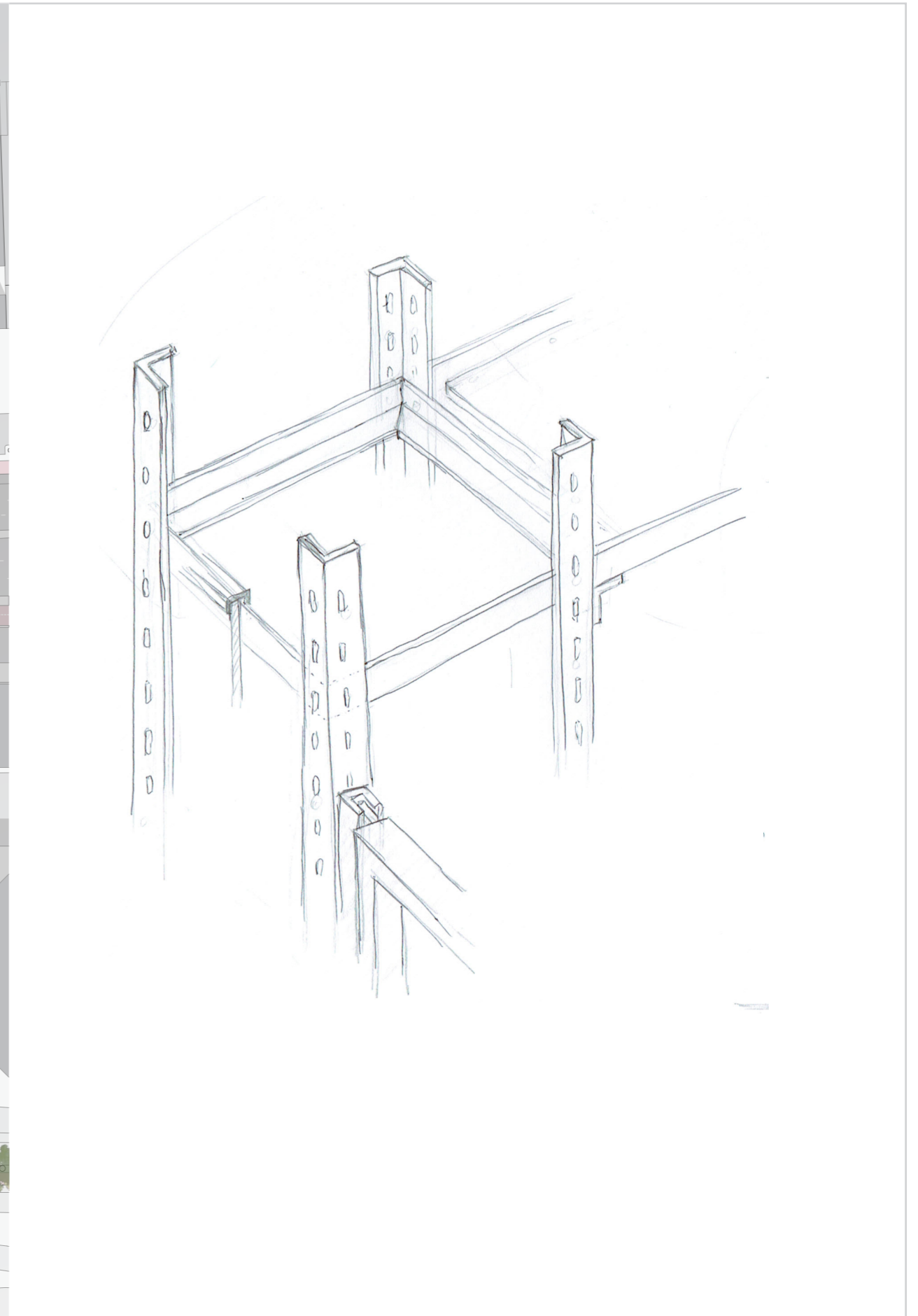
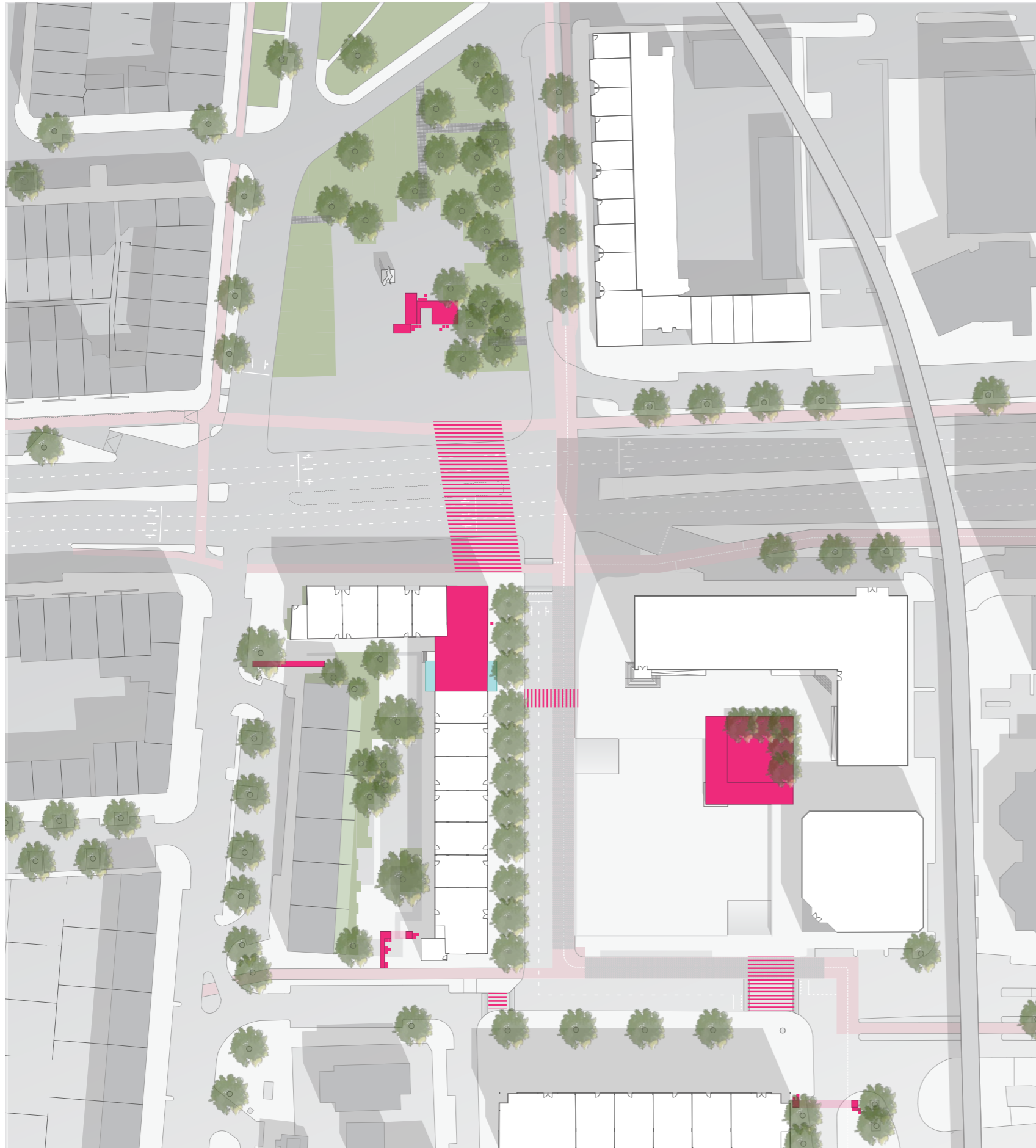

I. context

II. onderzoek

III. ontwerp

IV. terugkoppeling

